Os Cofres Municipaes Estão Servindo Para Manter o Luxo Nababesco de Quatorze Familias de Chefes e Protegidos do Senhor - - Pedro Ernesto Baptista e do Famoso Partido Autonomista - -

12 PAGINAS

Diario Carioca

100 rs

Fundador : J. E. DE MACEDO SOARES

Praça Tiradentes n.° 77 | Rio de Janeiro, Sabbado, 1 de Setembro de 1934 | Anno VII — Numero 1..871

Bibliotheca Nacional
Av. Rio Branco

GARANTIAS ELEITORAES

A genuina conquista revolucionaria, a que jamais teriamos obtido sem a Revolução, a que explica, justifica e consagra a transformação politica de 1930 —é, sem duvida, a legitimidade do voto assegurado pela Justiça Eleitoral.

Tudo quanto fizermos por mantel-a intacta, rodeando da maior autoridade os seus juizes e tribunaes, garantindo toda força moral á Justiça Eleitoral, affirmando o seu enorme prestigio no paiz, está na essencia do ideal revolucionario, é o cerne da propria Revolução e demonstra o seu completo triumpho no paiz.

No sentido contrario, todos os individuos que abusarem do poder publico para commetter violencias, subornos, compressões de toda ordem; os simples chefes politicos ou cabos eleitoraes que por trapaça, mentira, felonia, quizerem satisfazer indevidamente seus apettites, devem ser considerados inimigos da Revolução, infamadores da sociedade em que vivem, elementos corrompidos e indesejaveis.

Verifica-se com profunda satisfação que, num ambiente politico vigilante e predisposto á magna conquista civica, a Justiça Eleitoral move-se com elevação, serenidade e firmeza.

Ainda hontem, o illustre ministro Eduardo Espindola deu um voto memoravel no Superior Tribunal, voto seguido pelos demais ministros e que será a verdadeira linha de orientação a seguir pelo governo federal, seus interventores nos Estados, pelos Partidos, pelos candidatos e pelos proprios eleitores.

Em primeiro logar, o sr. ministro Espindola mostra que as reclamações e protestos devem ser formulados nos Tribunaes Regionaes, os quaes estão aptos a inquirir dos juizes a procedencia das allegações, verificando a verdade dos factos. Convida os partidos politicos a tomarem conhecimento do artigo 107 do Codigo, utilizando, quando seja o caso, o dispositivo do artigo 110, que dá a iniciativa da acção penal nos crimes eleitoraes aos procuradores ou a qualquer eleitor.

Sempre de accordo com o voto do sr. Espindola, o Tribunal Superior vae representar ao governo sobre a urgencia da nomeação dos procuradores cuja acção se torna indispensavel e conclue propondo ainda ao governo que ponha a força federal nos Estados á disposição dos presidentes dos Tribunaes Regionaes afim de que sejam cumpridas suas determinações e garantida a regularidade do pleito.

Basta que o sr. presidente da Republica attenda immediatamente as solicitações do Tribunal Superior, que torne publico o seu firme e inabalavel proposito de prestigiar a justiça eleitoral, emprestando-lhe toda a força do governo federal—para que se estabeleça a confiança, se installe a tranquillidade acabando-se ao mesmo tempo com explorações e falsos alarmas dos opposicionistas tão prejudiciaes quanto ás violencias e compressões dos governantes.

O voto de hontem do Tribunal Superior estrictamente respeitado pelo governo federal o desonera de um encargo extremamente difficil do qual não se desempenharia a contento de ninguem.

Basta considerar que neste momento o governo tem amigos-inimigos em quasi todos os Estados da União. As reclamações sobem dos quatro cantos do paiz, estabelecem-se as mais contraditorias affirmações, os que mais gritam sendo talvez os que tem menos razão.

A decisão do Tribunal Superior relativamente ao Rio Grande do Norte torna superflua a observação que o sr. ministro da Justiça ia promover no Estado Nordestino. Ahi está a conclusão cabal do Superior Tribunal, informado devidamente pelo Tribunal Regional de Natal, sobre a incapacidade da Interventoria para estabelecer a confiança do eleitorado, a segurança e a tranquillidade publica no Estado do Rio Grande do Norte.

Já não se trata da grita dos interessados nem de reclamações facciosas. O Tribunal Regional informou devidamente o Superior Tribunal, o qual por sua vez representa ao governo que deve tomar as providencias adequadas.

De agora em deante, os caminhos das reivindicações justas estão amplamente abertos. Toda violencia ou corrupção que se não produzir perante a Justiça Eleitoral devidamente documentada, deve ser recebida como o pretexto ou a desculpa dos fracassados que não se confessam nem se conformam. Esses mesmos acabarão aprendendo a perder, de accordo com as regras da "fair-play".

J. E. de MACEDO SOARES

"A SÃO PAULO" Companhia Nacional de Seguros de Vida

SUCCURSAL NESTA CAPITAL, AVENIDA RIO BRANCO N.° 131 - 1.° ANDAR

Directores — DR. JOSÉ MARIA WHITAKER
DR. ERASMO T. DE ASSUMPÇÃO
DR. J. C. DE MACEDO SOARES

A PREFEITURA SENSACIONAL !

Quatorze Familias Que Arrancam, Annualmente, dos Cofres do Municipio a Bagatella de Mil Trezentos e Setenta e Cinco Contos de Reis

CENTO E SETENTA CONTOS ROUBADOS MENSALMENTE DOS FUNCCIONARIOS PARA SALVAR DA RUINA A CASA DE SAUDE PEDRO ERNESTO — A VERDADE SOBRE OS SALARIOS MINIMOS DOS OPERARIOS MUNICIPAES

Já temos dito varias vezes: a Prefeitura é um ninho escandaloso de filhotismo e os seus empregos sómente são entregues aos parentes do interventor, aos parentes dos amigos do interventor, aos parentes dos politicos do Partido Autonomista. A oligarchia triumphou, tomou raizes profundas, e sómente uma providencia radical e violenta poderá restaurar ali o regime da moralidade administrativa. O sr. Pedro Ernesto entupiu todos os Departamentos da Prefeitura com familias inteiras, que vivem nababescamente affrontando a opinião publica, e sugando soffregamente as mamas inesgotaveis dos cofres municipaes.

Todo esse amontoado de immoralidades vem caracterizando uma das administrações mais funestas que têm passado pela Prefeitura do Districto Federal, e, será sempre fraca qualquer expressão vernacula para causticar o filhotismo que invadiu o governo do municipio e transformou os contribuintes cariocas em amparo de algumas dezenas de malandros e protegidos.

Uma Estatistica

Falava-se no filhotismo da Velha Republica. Os escandalos pipocavam nos jornaes da opposição, em letras garrafaes. O regime estava perdido... Para salval-o veiu a Revolução. Mas, a Prefeitura do Districto Federal bateu o "record" no assumpto e está mettendo a Velha Republica no chinello. Eis aqui um quadro demonstrativo e comprobante: 14 familias arrastando dos cofres do municipio para as suas casas a importancia de mil trezentos e setenta e cinco contos de réis por anno!

Eis a relação dessas familias com as suas "retiradas" na sociedade com o erario publico: familia Gastão Guimarães, .. 88:000$; Simões Filho, 120:000$; Furtado, 92:200$; Laura Coutinho Furtado, 63:000$; Jeronymo Cerqueira, 103:800$; Miguel Cruz, 199:500$; Sayão, 106:200$; Domingos Meirelles, 120:000$; Raul Cardoso, 87:600$; major Zenobio Costa, 31:500$; Mario Lago e Jardim, 98:400$; Amaral Peixoto, 96:000$; Lourival Fontes, 108:000$ e Anisio Teixeira, 59:800$000.

O leitor incredulo ficará pasmado. Mas podemos affirmar que a relação acima é a expressão absoluta e rigorosa da verdade.

Roubando o Funccionalismo

O sr. Pedro Ernesto quando assumiu a interventoria do Districto estava com a sua Casa de Saúde ás portas da fallencia. Mas o interventor não se atrapalhou com a situação. Pensou e resolveu. A salvação estava ali ás suas mãos. E, num simples decreto, resolveu o assumpto criando para os funccionarios uma contribuição hospitalar obrigatoria, ou sejam 170:000$ mensaes roubados criminosamente dos vencimentos dos servidores do municipio. E foi assim que o cirurgião Pedro Ernesto, num golpe de mestre, arrancou da derrocada a sua fatidica Casa de Saúde! Apesar de receber, todos os mezes, aquella importancia, a instituição hospitalar do sr. Pedro Ernesto até hoje não apresentou siquer um balancete e continua a dever 300:000$000 de impostos que não paga!

O Criterio da Competencia

Antes de mais nada, vamos transcrever uma circular do dr. Gastão Guimarães, n. 2.330:

"De ordem do sr. dr. director geral, communico-vos, que existindo vagas no quadro technico desta Directoria, providencieis com a maior urgencia para que os medicos assistentes, cirurgiões assistentes, pediatras assistentes, medicos auxiliares e pediatras auxiliares em exercicio nessa Sub-Directoria, apresentarem os trabalhos scientificos porventura elaborados, tal como determina o § 2°, do artigo 1°, do Regulamento vigente, afim de que possa aferir o seu merecimento, ainda em cumprimento ao disposto no citado artigo. Saudações. — (a) Rr. Marques Canario, sub-director".

Perguntamos agora: O dr. Gastão Guimarães apresentou algum trabalho para ser o director da Assistencia? — Qual o trabalho apresentado pelo dr. Marques Canario para ser sub-director da Assistencia? O que todos sabem a respeito dos seus directores é que, antes, ambos eram medicos mediocres nas suas especialidades.

Qual o trabalho que apresentou o dr. Agoncillo Cajado de Castro, para ser chefe de clinica de otho-rhino da Assistencia, preterindo medicos mais antigos e de concurso?! Todos sabem — o unico trabalho que teve o dr. Agoncillo, foi tornar-se genro do dr. Gastão.

Qual o trabalho apresentado pelo filho do dr. Gastão para ser urologista assistente?

Qual o trabalho que o dr. Eliezer Magalhães apresentou para ser promovidos assistente? Qual o trabalho apresentado pelo dr. Tavora para ser promovido a assistente? Qual o trabalho apresentado pelo dr. Graça Couto? Esses tres ultimos têm apenas essas credenciaes: Magalhães, Tavora & Leitão!

Agora, não tendo o dr. Gastão filhos nem genros para serem promovidos, resolveu baixar esse officio circular preterindo varios medicos de competencia comprovada para occupar qualquer cargo da Assistencia. Querendo promover os seus protegidos que foram mui recentemente nomeados a ponto de não terem ainda pago integralmente o titulo de nomeação, prejudica os mais antigos.

Se o dr. Gastão quizer certificar-se da integridade dos seus auxiliares é só procurar vêr os livros de registo das occorrencias.

Não são só os que trabalham no Prompto Soccorro que merecem ser promovidos, pois, nos outros Postos, o serviço é egual ou mais penoso.

Para que um medico possa trabalhar no serviço interno do Prompto Soccorro tres coisas são necessarias:

1°) Ser genro do dr. Gastão;
2°) Ser filho do dr. Gastão;
3°) Ser afilhado do dr. Gastão.

O medico que apresentar uma destas qualidades apresenta o melhor trabalho scientifico para o director da Assistencia Municipal.

Salario Minimo Para os Operarios Municipaes

Um jornaleco que vive diariamente a bajular o sr. Pedro Ernesto noticiou que o sr. Pedro Ernesto havia estabelecido o salario minimo para os operarios do municipio. Uma commissão da Opposição Syndical da União dos Operarios Municipaes esteve em nossa redacção e deixou a seguinte nota:

"E' preciso que os trabalhadores da capital da Republica saibam que ha servidores da Prefeitura que ganham um ordenado miseravelmente mesquinho de 7$000 diarios, sujeitos ainda a descontos etc. Este para não falar nas pobres mulheres que trabalham como animaes na cópa e cozinha dos estabelecimentos da Prefeitura, 12 e 14 horas por dia, com ordenados de 125$000 mensaes, sem direito a licença remunerada ou não, até em caso de parto, ou nas reservas da Limpeza Publica que tiram 120$000 por mez e isto para sustentar familia ás vezes numerosa e todos estes descontam ainda 5$000 mensaes para a Casa de Saude Pedro Ernesto.

Ordenado minimo de 300$000 para os operarios da Prefeitura é mais uma das "blagues" dos mentirosos beneficios com que se pretende illudir os trabalhadores da Prefeitura e a toda a população do Brasil, para fins inconfessaveis.

Os 300$000 de ordenado minimo para os operarios municipaes nunca existiram a não ser no papel, nos dizeres de um decreto de tapeação, que visa diminuir a justa revolta dos trabalhadores que tombam de inanição no trabalho emquanto outros podem morrer de indigestão com ordenados de 36:000$000 (trinta e seis) contos annuaes."

Um Grande Exemplo de Civismo

OS ALUMNOS DA TERCEIRA SÉRIE DA FACULDADE DE MEDICINA E A QUALIFICAÇÃO EM S. PAULO ..

Em nossa redacção esteve hontem á tarde, uma numerosa commissão de alumnos do terceiro anno da Faculdade de Medicina que nos veiu solicitar tornassemos publico um "impasse" originado agora relativamente á sua qualificação eleitoral no Estado natal.

E nos explica:

— Devendo sair antes do dia 5 a grande caravana do Partido Constitucionalista e nesse dia chamados para uma prova parcial não podem os terceiroannistas ir incorporados.

Em numero approximado de 100, bem mereciam esses rapazes que os organizadores da caravana adoptassem uma solução qualquer que lhes permittisse o cumprimento desse dever.

Não se póde ir de encontro a esses gestos tão desprendidos e patrioticos.

A nosso ver, a organização de uma segunda caravana que daqui partisse depois do dia 5 resolveria satisfatoriamente, a questão.

Abandonado Por Todos !

A PRECARIA SITUAÇÃO DO PRESIDENTE DE CUBA

HAVANA, 31 (Havas) — O presidente Mendieta, já abandonado por todos os outros partidos, acha-se ameaçado de completa ruptura por parte do seu proprio grupo, embora este ultimamente se limitasse a dar-lhe um apoio puramente moral.

A situação existente actualmente na ilha deriva, na opinião unanime dos observadores, da união de todas as facções politicas contra o predominio do coronel Batista que é considerado arbitro exclusivo de todas as decisões do governo.

De outra parte o sr. Gabriel Landa, ministro das Finanças assumiu interinamente a pasta das communicações.

Pela Independencia!

UM DISCURSO DO PRINCIPE STARHEMBERG

VIENNA, 31 (Havas) — O principe Starhemberg, em discurso pronunciado durante uma reunião da "Heimwehr", declarou textualmente: "Estamos dispostos a combater de toda maneira em defesa da liberdade e independencia da Austria."

O orador referiu-se á actuação do major Emil Fey, cuja fidelidade poz em destaque.

"AVE DE RAPINA", O NOVO FILM FRANCEZ DA CIPAR-FILM, QUE O IMPERIO VAE EXIBIR SEGUNDA-FEIRA, REUNE UM CONJUNTO DE VIRTUDES RARAMENTE POSTAS NUM FILM. A' EXCELLENCIA DO ENREDO DELICIOSO DE "FERNAND NOZIERE" SE CASA O PRIMOR DA TECHNICA ADMIRAVEL DE HARRY BAUR, QUE FEZ DE "CETTE VIELLE CANALLE" UMA CREAÇÃO INSUPERAVEL. SECUNDADO POR FIGURAS DA PROJECÇÃO DE ALICE FIELD E PIERRE BLANCHAR, BAUR PRODUZ UM TRABALHO NOTAVEL, QUE OS "FANS" HÃO DE APPLAUDIR PELA SUA CORRECÇÃO E SINCERIDADE. "AVE DE RAPINA" E' UMA HISTORIA BASEADA EM CONCEPÇÃO AUDACIOSA, MAS ATTRAHENTE E SUGGESTIVA. APRESENTAÇÃO DA SOCIEDADE FRANCO BRASILEIRA DE FILMS

Si eu tivesse um milhão!

... E POR QUE NÃO?

ISSO não é tão difficil como parece. A Casa Guimarães tem entregue varios milhões aos felizardos que adquirem alli os seus bilhetes.

Habilite-se emquanto é tempo, reservando o seu bilhete na Esquina da Sorte.

RUA OUVIDOR, 50

HOJE

500 CONTOS

Inteiros . . 64$000
Meios . . . 32$000
Fracções . . 3$200
Env. Talisman 32$000

CASA GUIMARÃES LTDA

LOTERIA FEDERAL DO BRASIL

Standard

Vida Fluminense

Certo jornaléco que se edita no Estado do Rio, em um dos seus ultimos numeros, pretendeu criar, dentro da situação do Partido Popular Radical em Itaperuna, uma série de intrigas, nellas entrando de permeio os illustres deputados João Guimarães e Cardoso de Mello.

E' que a nossa situação nesse municipio, magnifica devido á actuação do dr. Buarque Nazareth, coronel Ferraz, coronel Monteiro de Barros e dr. Travassos — actuação a que não e extanho o deputado Cardoso de Mello, como elemento coordenador, dadas as suas eminentes qualidades de politico e de fluminense — é que a nossa situação, diziamos, está causando sérios embaraços á União Progressista, visivelmente abalada no seu nucleo mais forte, que era Itaperuna, onde, no futuro pleito, o Partido Radical terá notavel victoria.

Convençam-se de vez os fariseus, que, com attitudes tão pouco elegantes, jámais conseguirão destruir o bloco granitico que é o Partido Popular Radical que, com perfeita união de vistas de todos os seus chefes, ha de congregar na chapa de deputados á Camara Federal e á Assembléa Estadual, todos os elementos de real valor moral, politico e partidario do Estado do Rio. E ha de congregal-os sob a mesma bandeira vencedora nas passadas eleições.

Itaperuna vae ter, do partido, as homenagens e compensações, a que tem direito pelo trabalho herculeo desenvolvido em prol da nossa organização — e a alta direcção do Partido Popular Radical não precisa de insinuações perfias para fazer justiça aos seus correligionarios.

Esperem pois o resultado das urnas. Está proximo.

ACTIVIDADE DO P. P. R. EM PADUA

PADUA, 30 (Do correspondente) — O alistamento tem se realizado em todo municipio na mais perfeita ordem graças á acção criteriosa do digno juiz dr. Alexandre Brasil.

Com a prorogação havida nas inscripções deverá o numero total de eleitores para o proximo pleito attingir a mais de 6.000 eleitores.

Cabe ao Partido Popular Radical a maior porção no novo alistamento, devendo levar ás urnas cerca de 3.000 legendas."

O P. P. R. EM SANTA THEREZA

SANTA THEREZA, 31 (Do correspondente) — O Partido Popular Radical está, neste municipio, com a sua situação perfeitamente consolidada, não só devido ás valiosas adhesões de elementos de real prestigio que têm ingressado ás suas fileiras, como tambem em virtude da febril actividade eleitoral que imprimiu ao serviço de alistamento, no sentido de levar ás urnas, nas proximas eleições de outubro, o maior contingente possivel de votantes. Tudo faz crêr que a sua victoria será retumbante.

Sociedade de Internos dos Hospitaes do Rio

Realiza-se na proxima segunda-feira, 3 do corrente mez, ás 20 1|2 horas, mais uma sessão ordinaria dessa prestigiosa sociedade academica de medicina desta capital.

Na ordem do dia estão inscriptos os seguintes trabalhos:

1) Ulceras gastricas e duodenaes — academico Sant'Clair Antonino.

2) Conceitos modernos sobre a histeria — academico Manoel Moraes.

3) Algumas palavras sobre a eutanasia — academico Luiz Moraes.

Gipsum brasiliense
para dentição nas crianças

Será Modificado o Decreto Que Regula o Exercicio da Profissão de Engenheiro?

O SR. PEDRO RACHE, PRESIDENTE DO CONSELHO NACIONAL, RECEBE VARIOS TELEGRAMMAS DE PROTESTO CONTRA O PROJECTO MORAES ANDRADE

A proposito da apresentação á Assembléa Nacional de um projecto de lei revogando parte do decreto n. 23.569, de 11 de dezembro de 1933, que regula o exercicio das profissões de engenheiro, architecto e agrimensor, o sr. Pedro Rache, presidente do Conselho Federal de Engenharia e Architectura, recebeu, entre outros, os seguintes telegrammas:

"O Instituto Paulista de Architectos solidario Conselho Regional S. Paulo applaude attitude Conselho Federal assumir contra projecto Moraes Andrade. — *Olavo Caiuby*, presidente."

"Conselho Director Instituto de Engenharia S. Paulo momento inicio execução decreto 23.569 referente regulamentação profissão engenheiros e architectos no Brasil antiga aspiração classe appella distincto collega empreste seu concurso manutenção mesma lei a qual em vista grande liberalidade para com praticos e licenciados conseguirá elevar profissão sem ferir direitos dos que realmente tem. Attenciosas saudações. — *Adriano Marchini*, vice-presidente."

"Associação Engenheiros Campinas solidaria resposta Conselho Regional de S. Paulo consulta v. s. vem trazer seu pensamento inopportunidade de qualquer alteração decreto 23.569 apenas em inicio de execução sem prévia audiencia desse egregio Conselho. — Attenciosas saudações. — *Cangussú*, presidente."

"Resposta vosso telegramma de 26 communico este Conselho opinou em reunião de 27 completa impugnação qualquer modificação decreto 23.569 espera Assembléa Nacional tome devida consideração nosso ponto de vista — *Plinio de Queiroz*, presidente em exercicio Conselho Regional S. Paulo."

"Tomando em consideração vosso telegramma sobre a pretendida modificação de decreto n. 23.569, dirigi ás diversar sociedades, instituições e escolas de engenharia o seguinte telegramma:

"Consta pleiteada junto Camara modificação lei reguladora profissão extender aos praticos mesmos direitos titulares. Embora não acreditando que possam representantes Nação annullar, com essa modificação, conquista civilizadora traduzida lei justa, que garante direitos adquiridos, apenas evitando abusos igual tratamento, cabe dever patriotico nossa completa solidariedade empregar todos meios legitimos não se consume annunciado proposito restricções sagrados direitos titulados engenharia. Convém secundar acção illustre presidente Conselho Federal nossa victoria trabalhando como entenderdes fim. Attenciosas saudações. — *Lourenço Baêta Neves*, presidente Conselho Regional de Engenharia. — 4ª Região."

Liga Eleitoral Proletaria

Realiza-se amanhã, ás 13 1|2 horas, á rua Pequenina n. 5, esquina da rua Barata, em Campo Grande, a installação da Liga Eleitoral Proletaria, novo gremio politico que visa prestigiar os elementos sãos da politica carioca.

A directoria da Liga é, a seguinte Benjamin José da Rocha, presidente; Thefelino José da Rocha, vice-presidente; Romeu Ribeiro do Espirito Santo, secretario geral; Antonio Magno Coelho, secretario; e Benedicto Silva, thesoureiro.

Valioso Apoio ao Partido Evolucionista de Matto Grosso e á Candidatura Filinto Muller

Aos coordenadores do Partido Evolucionista, em Cuyabá, foi enviado de Miranda o seguinte importante telegramma, cujas assignturas foram colhidas em algumas horas, sómente entre as pessoas de maior representação social naquella cidade:

"Os abaixo assignados, eleitores residentes neste municipio, declaram-se solidarios á organização do "Partido Evolucionista" de Matto Grosso e á candidatura do capitão Filinto Muller.

Miranda, 20 de agsto de 1934.

Antonio Ferreira Candido, Sebastião José Xavier, dr. Armindo Pinto de Figueiredo, Edmundo Pereira, Antonio de Almeida Neves, Heitor Toledo, José Oliveira, Deocleciano Mendes, Martiniano Leite, Antonio Cancio Baptista de Figueiredo, Maria Netto de Mello, Lilia de Figueiredo, Placidia Ioria de Figueiredo, Maria Luiza de Albuquerque Rebuá, João Baptista Dias, Similiano de Almeida, Alvino Cardoso, Fernando de Oliveira, Raphael Candia, Edelmyra Rebuá Candia, Henriqueta Ribeiro Marsiglia, Antonio Rebuá Ribeiro, Aluizio Costa Leite, Oswaldo Albuquerque, Pedro Dodero, Francisco de Albuquerque, Cypriano Justino de Oliveira, Ignacio Bustamante, Theophilo Ferreira, Ernani Calcagni, Tancredo de Albuquerque, Luiz de Mattos Gomes, José de Lima, José Moreira da Costa, Eugenio Toledo, Felix Toledo, Luiz Castro do Rosario, Benedicto Leopoldo Corrêa, Antonio Fernandes, José Theophilo de Araujo, Rita Leite de Toledo, Etelvina Reginato Oliveira, Eremita Canale Xavier, Alfredo Chagas, Martiniano Quadros, Ilka Mendes Candido, Fernando Benitez, Claudio Canale, Claudio Bossay, Manoel David dos Santos, Ayrton de Albuquerque, Benedicto Joaquim, Estanisiau Bossay, Francisca Bossay, Juviano de Farias, Israel Alves Nogueira, Zulmira C. Nogueira, Helvecio Brandão, Julieta Corrêa, Tertuliano da Costa, Aviadina Ribeiro Candia, Lyria Rebuá Gomes e Idalina Rebuá Candido.

Colhido e Morto Por Um Auto

A VICTIMA E' DE IDENTIDADE DESCONHECIDA

Na rua Visconde de Itaúna, esquina de Carmo Netto, o automovel n. 18.794 atropelou e matou um homem de côr branca, com 50 annos presumiveis.

Nenhum documento foi encontrado no bolso do cadaver, que pudesse identifical-o e o commissario Briganti, do 13º districto, fel-o remover como desconhecido ao necroterio do Instituto Medico-Legal.

O chauffeur causador do desastre, de nome Dario Borges Rohrig, foi preso e autuado em flagrante.

Atropelado

O trabalhador Euclydes Ferreira da Motta, de 29 annos, morador á ladeira do Barroso n. 150, foi colhido por um automovel á rua Cunha Barbosa.

Com um ferimento na perna esquerda e escoriações, foi soccorrido pela Assistencia.

Anavalhado

A Assistencia soccorreu o carregador Francisco Antonio da Silva, de 23 annos, morador á rua Bernardes Monteiro n. 2, o qual apresentava um ferimento inciso a navalha no pescoço.

Francisco soffreu uma aggressão a navalha na rua São Luiz Gonzaga.

Nos Correios e Telegraphos

O director dos Correios e Telegraphos, assignou os seguintes actos:

Transferindo: sem onus para o Departamento, o telegraphista de 5ª classe Affonso Fernandes da Silva, da Directoria Regional de Minas (Bello Horizonte), para a Estação Central Telegraphica; a pedido, da Directoria Regional do Districto Federal para a do Estado do Rio de Janeiro, a diarista Marianna Rangel.

Designando o chefe dos Serviçoos de Linhas e Installações da Directoria Regional do Amazonas, Waldemar Tavares Werneck, para substituir o respectivo director regional em seus impedimentos eventuaes, de conformidade com os arts. 100 e 101 do Regulamento em vigor.

Approvando o concurso que, para carteiros-auxiliares, se effectuou na Directoria Regional do Pará entre junho e julho do corrente anno.

Importante Adhesão á Candidatura Filinto Muller

UM MUNICIPIO EM PESO QUE ABANDONA O INTERVENTOR LEONIDAS MATTOS

PORTO MURTINHO, 30 — Deputado Generoso Ponce — Rio.

Reunido hontem noite minha residencia Directorio Liberal e grande numero companheiros partido local, representando 80 % eleitorado municipio expuz minha franca e leal solidariedade aos prezados amigos sendo acompanhado por unanimidade dos nossos correligionarios locaes. Podem pois illustres amigos contar concurso Partido Liberal unanime este municipio e enviem ordens. Affectuosos abraços. — (a) Mario Teixeira Codorniz, presidente Directorio do Partido Liberal.

Sempre os Autos..

Na rua São Francisco Xavier, onde reside no n. 400, foi hontem colhido por um auto o octogenario Francisco Pagani, viuvo italiano, que, soffreu fractura do braço direito.

Depois de receber os curativos de que carecia no Posto da Assistencia, a victima retirou-se.

O Futuro Pleito Eleitoral

O PRINCIPIO DA ABSTENÇÃO DOS INTERVENTORES NAS LUTAS ELEITORAES

O nosso collega de imprensa Campos de Medeiros, dirigiu o seguinte telegramma ao ministro da Justiça:

"Dr. Vicente Ráo — D. ministro da Justiça — Rio. Como revolucionario que fui e que sou, dos que agiram por obediencia a idéas e não a interesses pessoaes, embora applaudindo o appello feito ao novo interventor cearense para que se mantenha imparcial na luta politico-eleitoral, devo dizer que as palavras de v. ex. deveriam ser, de preferencia, endereçadas ao sr. Pedro Ernesto, interventor carioca, que já affirmou tudo envidar pela victoria do Partido delle e é candidato ostensivo a prefeito e não ao coronel Moreira Lima que assegurou expressamente abstenção pleito, salvo se as palavras de v. ex. tiveram o effeito de tabella. — Saudações respeitosas. — Campos de Medeiros".

DR. JOSE' DE ALBUQUERQUE
Doenças sexuaes do Homem
Diagnostico causal e tratamento da
IMPOTENCIA EM MOÇO
Rua 7 de Setembro, 207.

AS GRE'VES

OS MARCENEIROS AINDA VÃO RESOLVER VOLTAR AO TRABALHO

Apesar das negociações entaboladas no sentido de soluccionar o "impasse" continuam os marceneiros em gréve.

Ainda hontem, á noite, quando falamos a um elemento do comité grevista fomos informados de que elles estavam dispostos a levar ao fim a attitude assumida.

UMA GRAVE DENUNCIA

Fomos tambem informados de que alguns agentes da policia investem contra os operarios despojam-nos de suas carteiros profissionaes, e inutilizam-nas.

Tal facto dispensa que se encareça a gravidade.

O Syndicato dos Marceneiros é reconhecido officialmente. Essas medidas não se explicam, pois.

OS PADEIROS

Alguns padeiros já voltaram ao trabalho. A maioria, entretanto, permanece á espera da solução do caso. A cidade, entretanto, tem sido abastecida regularmente. Provavelmente até domingo, tudo se normalizará.

FALLECIMENTO

DR. FRANCISCO AURELIO DE LACERDA

Em sua residencia, á rua Clarimundo de Mello n. 168-A, falleceu hontem, o antigo funccionario das Obras Contra as Seccas, engenheiro dr. Francisco Aurelio de Lacerda.

O fallecido que occupou diversos cargos de destaque e foi negociante durante muitos annos, nesta capital e em Montevidéo, partencia a uma importante familia de Campos.

O seu enterramento será realizado hoje, ás 16 horas.

MUSICA

NA FEIRA DE AMOSTRAS

No auditorio, hoje, sabbado — Bailados de Marusia Fedorova e seu corpo de bailes

1 — Ouverture pela orchestra (arranjo sobre Meditações de Thais); 2 — Valsa, por Marusia Fedorova, Decio Stuart e corpo de bailes; 3 — Some of these Days, fox pela orchestra; 4 — Samba, pela orchestra; 5 — Dinah, fox, pelo corpo de baile de Marusia Fedorova; 6 — Rapsodia Brasileira, pela orchestra; 7 — Chôro, pela orchestra; 8 — Dansa excentrica, por Marusia Fedorova e Decio Stuart; 9 — Marcha, pela orchestra; 10 — Casa Loma Stomp, fox, pela orchestra; 11 — Carioca, foxtrot, rumba, por Marusia Fedorova, Decio Stuart e corpo de bailes.

Prisão Accidentada de Um Perigoso Malandro

Estando a promover desordem no morro do Pinto, foi preso hontem pelas autoridades policiaes do 12º districto, o perigoso individuo Francisco Martins Delmudes, vulgo "Vinhas", que armado de revólver e faca ameaçava os transeuntes, dando tiros a esmo.

"Vinhas" somente á muito custo foi dominado, tendo offerecido luta aos policiaes que o foram prender.

As armas do turbulento foram entregues á policia pelo sr. João Fernandes proprietario de um botequim, que as encontrou alli abandonadas.

SUL AMERICA CAPITALIZAÇÃO
COMPANHIA NACIONAL PARA FAVORECER A ECONOMIA
Séde Social: RUA BUENOS AIRES, 37 - esq. QUITANDA
CAIXA POSTAL 400 - RIO DE JANEIRO

Amortizações de Agosto

Com a presença do Fiscal do Governo, de Directores e funccionarios da Empresa, de grande numero de representantes da Imprensa e portadores de titulos, foi realizado hontem, o sorteio para determinar as amortizações dos titulos emittidos por esta Companhia, tendo os apparelhos Fichet, uma vez collocados em movimento indicado as seguintes combinações:

KAD
PHB
ETY
ZVM
CSI
TRV

Todos os portadores de titulos, em vigor, que contenham uma das seis combinações acima, poderão receber immediatamente na Séde da Companhia, á RUA BUENOS AIRES, 37 — ESQUINA DE QUITANDA, o reembolso garantido.

O Exercito e a Garantia da Liberdade das Urnas no Proximo Pleito

O TRIBUNAL SUPERIOR DE JUSTIÇA ELEITORAL TOMA SEVERAS PROVIDENCIAS NO SENTIDO DE IMPEDIR VIOLENCIAS OU ARBITRARIEDADES DOS INTERVENTORES FEDERAES

Poderão os Tribunaes Regionaes, Sempre Que Lhes Parecer Conveniente, Requisitar as Forças Federaes

Um documento expressivo do interesse que está despertando o proximo pleito: — Flagrante do alistamento no cartorio eleitoral, batido hontem á tarde

Em sessão extraordinaria, reuniu-se hontem o Tribunal Superior de Justiça Eleitoral, para apreciar innumeros protestos e reclamações enviados de alguns Estados, principalmente do Rio Grande do Norte, contra a pratica de violencias e arbitrariedades, attribuidas aos respectivos interventores federaes.

Foi relator do feito o ministro Eduardo Espinola, que iniciou o seu relatorio lendo um officio firmado pelo presidente ministro Hermenegildo de Barros, no qual este eminente juiz, em termos severos, exprobava a pratica de taes arbitrariedades e violencias, que vinham prejudicar grandemente a lisura, a tranquillidade e a garantia com que devem se proceder ás eleições em todo o paiz.

Passou o ministro Eduardo Espinola a ennumerar um por um, dos innumeros telegrammas de protestos, numa impressionante série de reclamações contra verdadeiros crimes eleitoraes, que se vêm praticando.

Feito o relatorio, usou da palavra o sr. José Augusto, que em palavras repassadas de indignação, verberou a attitude do interventor Mario Camara, do Rio Grande do Norte, exibindo provas e documentos em abono das graves accusações. que reiterava contra aquelle delegado do Governo Federal.

AS DELIBERAÇÕES DO TRIBUNAL

Passando a proferir o seu voto, o ministro Eduardo Espinola lamentou que o Tribunal Superior, não pudesse providenciar sobre os casos concretos ali arguidos, de vez que não competia ao Tribunal Superior apreciar originariamente os feitos, entretanto, de accordo com o texto constitucional, aconselha as seguintes providencias, que se tornam necessarias para assegurar a verdade eleitoral e prestigiar as decisões dos Tribunaes Regionaes. contra actos e arbitrariedades, violencias e fraudes:

I — Cumpre, em primeiro logar, que os eleitores e especialmente os partidos politicos se convençam que de suas reclamações e protestos se devem dirigir aos Tribunaes Regionaes, que poderão obter dos respectivos juizes eleitoraes os esclarecimentos precisos, para apurar a verdade do facto e tomar as providencias que lhe caibam. Os Tribunaes Regionaes é que deverão representar ao Tribunal Superior o que tenham verificado, que torne necessaria alguma providencia a ser tomada por este, ou proposta ao governo. Bem se compreende. que, ante as affirmações contradictorias dos partidos em luta, das accusações veementes de uns e dos desmentidos e repulsas de outros, não tem o T. S. elementos para o julgamento seguro das occurrencias, senão por intermedio da palavra serena dos magistrados eleitoraes.

II — Convém igualmente aos partidos politicos que tomem conhecimento do disposto no artigo 107 do Codigo Eleitoral sobre os crimes eleitoraes e se utilizem, quando seja caso do dispositivo no artigo 110 do mesmo Codigo: "A iniciativa da acção penal, pelos crimes eleitoraes, definido neste Codigo, compete aos procuradores eleitoraes ou a qualquer eleitor".

III — Deve o Tribunal Superior representar ao governo. sobre a necessidade de nomear os procuradores eleitoraes, cuja acção, no momento, se torna indispensavel para a defesa da lei eleitoral.

IV — Ante a gravidade dos factos que constituem objecto de insistentes e numerosas reclamações contra o interventor do Rio Grande do Norte, e tendo em vista a observação do presidente Tavares Lyra, do Tribunal Regional de que, com semelhante ambiente, as eleições. em certas zonas, não poderão correr calmamente, será conveniente que este T. S. exponha succintamente ao sr. ministro da Justiça as reclamações, accusações e protestos recebidos, para que o governo providencie no sentido de apurar a verdade e restabelcer a confiança do eleitorado, a segurança e a tranquillidade publica no Rio Grande do Norte. Sem isso, a grande conquista, que é o systema eleitoral vigente, ficará sériamente sacrificada.

V — Para que a Justiça Eleitoral possa tornar effectivas as garantias eleitoraes, estabelecidas no artigo 98 do Codigo, principalmente, nos Estados em que os interventores federaes são chefes de partido ou candidatos ao governo constitucional, é indispensavel que os Tribunaes Regionaes para cumprimento de suas decisões e para garantia da ordem publica, possam contar com a força federal, nos termos do artigo 70. paragrapho 2º, da Constituição.

Deve este Tribunal propôr ao governo que, para tranquillidade publica e segurança da verdade eleitoral, tome as providencias ao seu criterio no sentido de evitar qualquer perturbação da ordem, tornando publico que os commandantes das regiões militares devem attender ás requisições de auxilio que se lhes façam os Tribunaes Regionaes.

QUANDO BRIGAM AS COMADRES...

A IMPRENSA NAZISTA RESPONDE, COM IRRITAÇÃO, AOS ATAQUES DOS JORNAES FASCISTAS

COMO O "ANGRIFF" SE DIRIGE IRONICAMENTE A MUSSOLINI

Benito Mussolini

BERLIM, 31 (Havas) — A imprensa allemã deixa transparecer novamente a irritação causada pelos recentes ataques dos jornaes italianos que qualificaram de barbaros os allemães da actualidade.

O "Angriff", no numero de hoje. escreve, em tom de sarcasmo, que o fogo contra a cultura allemã foi aberto num instante marcado a chronometro e durará certo tempo. E accrescenta: "Estalando a lingua, certos jornaes estrangeiros espalhados nos meios moraes e cultos servirão estas gulodices italianas fortemente apimentadas. Deixar-nos-emos, nós os barbaros nordicos, consumir de afflicção, ou devemos limitar-nos a sacudir o pello lanzudo e fazer sôar as trompas antigas onde se pode munir e beber á vontade? Deveriamos assim agir porque não foi dado que a nona symphonia de Beethoven é uma lamentação de antigos bardos e que Kant intellectualmente nada mais fez do que instituir as bases do regulamento dos exercicios do sargento prussiano. Lastimamos que entre nós não se encontrem a elegancia, a distincção e a ambição mundana tão occidental de tirar a desforra do atrazo aos cimbros e teutões".

Depois de proseguir longamente no mesmo tom, o orgão nazi, dirige-se ironicamente ao sr. Mussolini nestes termos: "O duce deve ser myope para perceber sómente em Veneza a nossa barbaria mythologica e ameaçadora, mas foi elle mesmo que venerou Nietzsche e a philosophia estupida da loura Germania".

O "Deutsche Zeitung", orgão do sr. Darré, ministro da Agricultura e dos camponezes, depois de enumerar as differenças existentes entre o nazismo e o fascismo, diz que o ultimo não esconde seu enthusiasmo pela "arte judaica futurista".

Adolf Hitler

O Coronel Aristarcho Pessoa Não Pediu Demissão

A proposito da nota publicada hontem neste jornal e colhida no Ministerio da Guerra, sobre o pedido de demissão do coronel Aristacho Pessoa do cargo de commandante do Corpo de Bombeiros, estamos autorisados a declarar que não tem fundamento aquella noticia.

PRECOCIDADE...

E', COM ONZE ANNOS, CHEFE DE UMA QUADRILHA

MADRID, 31 — (Havas) — A policia de Jaen prendeu um rapazinho de onze annos de edade, chefe de um bando de gatunos que operava na região.

Em poder do preso foi encontrado um revólver, dias antes roubado a um tabellião da cidade.

Na occasião em que era conduzido ao Tribunal dos Menores, o joven ladrão conseguiu fugir.

A policia procura-o activamente.

Chegou a Genova o Sr. Oswaldo Aranha

O EMBAIXADOR BRASILEIRO VISITARA' VARIAS CIDADES DA ITALIA

GENOVA, 31 (Havas) — O sr. Oswaldo Aranha, embaixador do Brasil em Washington, chegou a este porto, a bordo do "Augustus".

O ex-ministro da Fazenda foi recebido no cáes pelo pessoal do consulado de seu paiz e membros da colonia brasileira na Italia.

O sr. Oswaldo Aranha embarcará para os Estados Unidos, afim de assumir o seu posto, depois de ter visitado varias cidades italianas.

Inaugura-se Hoje

UMA CHAPELARIA QUE HONRARA' AS TRADIÇÕES DO COMMERCIO CARIOCA

Nem só ás antigas casas commerciaes podem ser tradicionaes. Tambem as novas, e neste caso póde ser incluida a Chapelaria Agostinho á rua dos Andradas 59, inaugurada ha pouco mais de anno. Negociando exclusivamente em chapéos da reputada marca Ramenzoni, não vendendo portanto chapéos de lã, e estabelecendo para todos os seus chapéos de palha e lebre os menores preços, dentro em pouco adquiriu uma vasta e firme clientela.

O lucro minimo assim obtido pelo modo honesto de commerciar, era vantajosamente compensado pelo elevado numero de vendas realizadas, permittindo a firma proprietaria pensar em abrir uma filial e cuja situação facilitasse a acquisição dos excellentes Ramenzoni pelos mesmos preços da casa matriz, mas em um local mais central.

Os desejos dos srs. Agostinho da Costa & Cia. Ltda. foram satisfeitos, pois inauguram hoje, á rua da Carioca 56, a sua primeira filial, cujo grande successo é facil de prever.

Desavindo-se Com o Esposo

Cerca de 1 hora da manhã, de hoje, Nair Pierre Jorge, de 24 annos, brasileira, casada com o anspeçada 731, da 1ª companhia da 1ª secção de Monitores. Manoel Pierre Jorge, residente á rua Valdroporto, 49, na estação do Meyer, por questões com o seu esposo, embebeu as vestes em gazolina ateando-lhes fogo.

A inditosa senhora que soffreu queimaduras generalizadas do 2º e 3º gráos, foi em estado grave transportada ao Hospital de Prompto Soccorro, depois de medicada pelo Posto do Meyer.

DUARTINA
para o estomago e calmante

Os Sargentos e as Proximas Eleições

UM COMMUNICADO DA C. S.

Communicam-nos da Casa do Sargento:

"Tendo elevado numero de associados, pertencentes ao Exercito, Armada, Policia Militar e Corpo de Bombeiros, solicitado ao presidente da Casa do Sargento fosse indicado o nome do candidato a ser suffragado pelos mesmos sargentos ás proximas eleições para deputado, declarou o sargento Tolentino de Menezes achar prematura qualquer providencia nesse sentido por se achar ainda em estudos na Camara a reforma do Codigo Eleitoral que modifica o processo de inclusão de candidatos em chapa de legenda. Resolvido ,porém, esse assumpto como se espera, na proxima semana terá logar o requerimento em apreço o devido despacho."

O Presidente da Republica na Villa Militar

A Escola De Artilharia Recebeu A Visita Do Presidente Da Republica

Imponente Desfile Em Homenagem a S. Exia.

A Escola de Artilharia, sediada na Villa Militar, recebeu, hontem, pela manhã. a visita do sr. presidente da Republica, dr. Getulio Vargas.

S. ex. chegou precisamente ás 9,30, em companhia do general Pantaleão Pessôa e foi recebido pelo director geral do Ensino da Escola de Artilharia, coronel João Baptista Mascarenhas de Moraes.

Por occasião da chegada do chefe do Governo, achavam-se presentes, os ministros da Guerra. da Marinha, da Fazenda, da Viação e os generaes, João Gomes, Guedes da Fontoura, José Osorio, Eurico Gaspar Dutra, Emilio Lucio Esteves, Alvaro Tourinho, Benedicto da Silveira. Paes de Andrade e grande numero de officiaes das diversas unidades do Exercito.

A seguir, foram prestadas as continencias de estilo, e s. ex., acompanhado por numerosa comitiva foi apresentado aos officiaes alumnos daquelle estabelecimento de ensino militar em formatura no pateo da Escola. Em seguida, dirigindo-se ao portão de entrada da Escola de Artilharia, assistiu o desfile das tropas aquarteladas nas diversas unidades do ensino technico militar da localidade.

Sob o commando do coronel Heitor Augusto Borges, tomaram parte nessa parada as seguintes unidades: Batalhão Escola, Centro de Transmissões. Grupo Escola, Escola de Cavallaria, Regimento Andrade Neves e os officiaes do Curso de Equitação. Estes ultimos fizeram uma interessante demonstração, obrigando os cavallos a uma marcha cadenciada emquanto a banda de musica executava um "fox-trot".

Terminado o desfile. o sr. Getulio Vargas percorreu em demorada visita as dependencias do moderno estabelecimento de ensino militar emquanto o respectivo director ministrava a s. ex. todos os informes exigidos com referencia ao seu apparelhamento technico. Essa visita foi demorada e minuciosa.

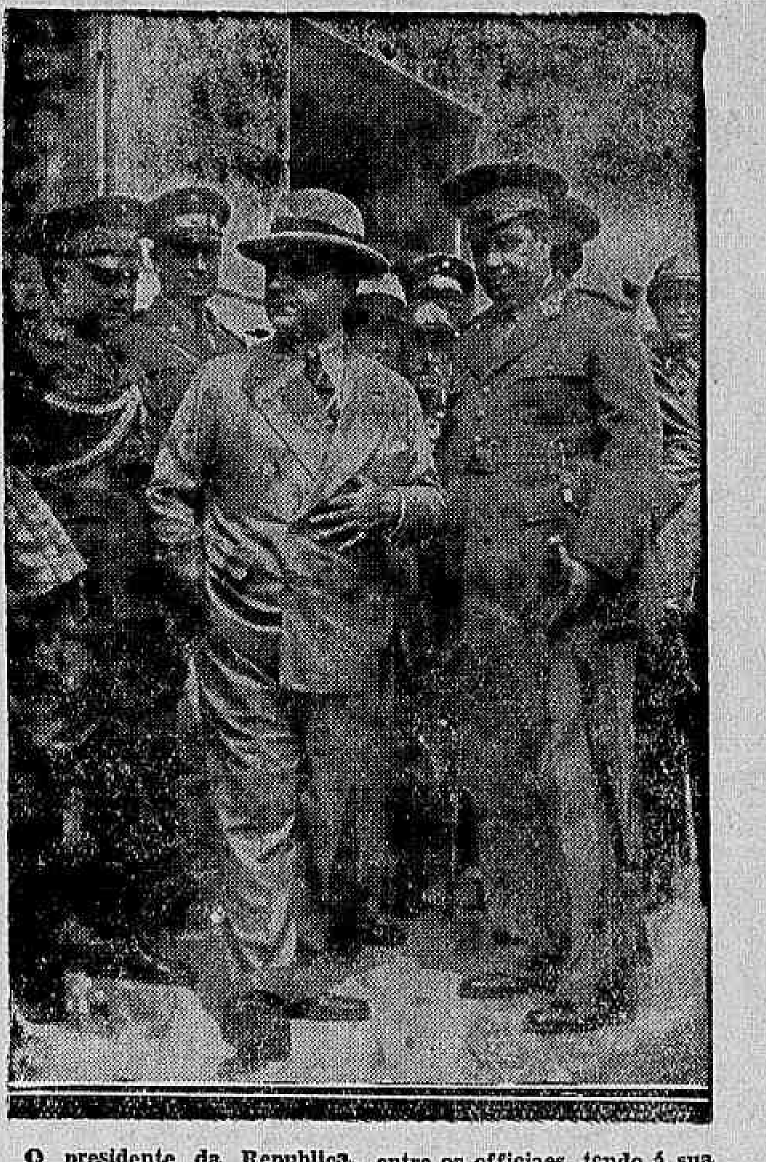

O presidente da Republica, entre os officiaes, tendo á sua esquerda o ministro da Guerra

Encerradas as solennidades, foi servido aos presentes um "lunch", tendo o presidente Getulio Vargas e o ministro Góes Monteiro, usado da palavra.

Uma esquadrilha do 1º Regimento de Aviação, fez varias evoluções durante a permanencia de s. ex. nesse importante estabelecimento de ensino militar.

Terminadas as solennidades, s. ex. regressou a Palacio.

A chegada do sr. Getulio Vargas na Villa Militar

Uma Festa de Arte

O CONCERTO, HOJE, DA SR.ª GABRIELLA BESANZONI LAGE

Sr.ª Gabriella Besanzoni Lage

A sra. Gabriella Besanzoni Lage, a grande cantora que todo o Brasil conhece e admira, realizará hoje, ás 17 e 1|2 horas, a bordo do "Conte Grande", um notavvel concerto em que será cantado o duetto de "Orpheu", com o concurso da senhorinha Pécrisa Criri.

Esta festa, que será realizada sob o alto patrocinio das senhoras Darcy Vargas, Mathilde de Macedo Soares e Sofia Cantalupo Zerbinati, é em beneficio da Policlinica de Botafogo e da Opera Italiana do Rio de Janeiro.

Uma ansiosa expectativa artistica e social aguarda a festa de hoje, que proporcionará, sem duvida á sociedade carioca, os encantos de uma linda e inesquecivel tarde, presidida pelo espirito finissimo das tres illustres damas que patrocinam o brilhante concerto.

Escola de Direito do Rio de Janeiro

RECONHECIDO DE UTILIDADE PUBLICA ESSE ESTABELECIMENTO DE ENSINO SUPERIOR

Uma numerosa commissão de alumnos da Escola de Direito do Rio de Janeiro veiu trazer-nos, hontem, a noticia de que esse estabelecimento de ensino superior acaba de ser reconhecido de utilidade publica.

A medida é justa, pois vem beneficiar uma escola superior que póde ser considerada como paradigna dos melhores institutos de ensino livre que se crearam no Brasil, de accordo com o decreto federal que estimula a fundação de estabelecimentos desse genero.

Em visita que recentemente fizemos á Escola de Direito, a convite de seu corpo discente, tivemos opportunidade de assistir uma aula do professor Nelson Hungria e a uma brilhante conferencia do professor Socrates Diniz. O que mais nos impressionou, além da aula magistral do professor Nelson Hungria, foi a presença de numerosos estudantes e alguns professores da Universidade do Rio de Janeiro na conferencia do notavel economista patricio.

Estabelecimentos como esse merecem realmente o amparo dos poderes publicos e constituem uma das poucas e honrosas excepções entre os nossos institutos de ensino livre que tão deploravel reputação conquistaram.

Não podemos, pois, deixar de reconhecer a legitimidade do acto municipal que deu á Escola de Direito o caracter de instituição de irrecusavel utilidade publica.

Addido ao D. P. E.

Passou a addido ao Departamento do Pessoal do Exercito, afim de aguardar classificação por motivo de promoção, o major Henrique Pereira.

Sr. Lindolfo Collor

SOMENTE, HOJE, CHEGARA' AO RIO O EX-MINISTRO DO TRABALHO

Sr. Lindolfo Collor

O sr. Lindolfo Collor, ex-ministro do Trabalho e vulto de relevo nos meios politicos e culturaes do paiz, era esperado hontem, do sul, passageiro do avião da "Panair". Entretanto, motivos superiores determinaram o adiamento da viagem para hoje. E' assim que o sr. Lindolfo Collor chegará, á tarde, pelo avião da "Condor" que descerá na praia do

Empossado o Secretario da Educação de São Paulo

S. PAULO, 31 (A. B.) — Foi empossado no cargo de secretario da Educação o sr. Marcio Munhoz. Durante a cerimonia da posse, usou da palavra o sr. Waldomiro Silveira, secretario de Justiça.

O Novo Membro da Academia Nacional de Medicina

TOMOU POSSE O DR. JAYME POGGI, DIRECTOR DA SANTA CASA E PRESIDENTE DO SYNDICATO MEDICO

Dr. Jayme Poggi

Na ultima sessão da Academia Nacional de Medicina, tomou posse do cargo de membro titular da mais importante entidade medica em nosso paiz, o dr. Jayme Poggi, director clinico do Hospital Central da Santa Casa de Misericordia e presidente do Syndicato Medico Brasileiro. O illustre cirurgião foi saudado pelo secretario, dr. Octavio Pinto e realizou uma interessante conferencia sobre o seguinte thema: "Das surprezas do diagnostico cirurgico nas affecções do abdomen".

Presidiu a sessão o professor Austregesilo.

Baleado á Porta do Club Naval

ESTRANHAS PROVIDENCIAS QUE PARECEM ENCOBRIR UM CRIME

A Assistencia foi chamada a soccorrer, hontem á noite, um homem que fôra baleado á porta do Club Naval.

Transportado para o posto central, o homem que apresentava um ferimento no thorax, do lado esquerdo, declarou chamar-se José Maria Teixeira da Costa, ter 21 annos, ser porteiro e residir á rua do Bispo.

Na occasião, porém, em que José Maria ia pronunciar o numero da casa em que mora, appareceram na Assistencia varios officiaes de Marinha, que o aconselharam a não o declarar, "para evitar que a imprensa tomasse conhecimento do caso".

O medico, dr. Ernani Pereira, que lhe prestára os primeiros soccorros, conformou-se com esse pedido dos officiaes, á vista da insistencia dos mesmos.

Depois, José Maria que já estava preparado para ser internado no Hospital de Prompto Soccorro, foi pelos referidos officiaes levado num automovel para a Casa de Saude da Companhia de Construcções Civis, á rua do Senado, e ali internado.

Qual o motivo de se procurar encobrir os detalhes desse facto? Como se teria verificado o crime?

Convem á policia procurar esclarecel-o devidamente...

O commissario Vieira de Mello, de serviço no 5º districto policial, apurou que o facto se dera da seguinte maneira:

A' porta do Club Naval estavam palestrando varios serventes, quando ali appareceu o guarda do trafego n. 407, mostrando-lhes um pequeno revolver que comsigo trazia.

A arma foi examinada por varios empregados até que, na mão do servente Augusto Alves, disparou casualmente, indo o projectil attingir José Maria, que reside no n. 146, casa II da rua do Bispo.

O inspector do trafego e o servente desastrado compareceram na delegacia, onde ficaram detidos.

DORMITORIOS

Vendem-se de imbuya e peroba com armario de tres corpos. Grande novidade. Preço 550$000.

RUA FREI CANECA N.º 9

Empresarios da Guerra!

OS EMPRESTIMOS SUL-AMERICANOS SERVEM PARA A COMPRA DE ARMAMENTOS

WASHINGTON, 31 — (Havas) — O sr. Stephen Rushenbush, membro da commissão de inquerito presidida pelo senador Nye, declarou que se esforçaria para provar, por occasião dos interrogatorios de testemunhas a serem iniciados na proxima terça-feira, que parte dos fundos provenientes dos emprestimos norte-americanos a paizes da America do Sul, emprestimos que na sua maior parte estão com o seu serviço de juros e amortização suspenso, foram empregados para comprar armamentos nos Estados Unidos a preços exorbitantes.

A LYRICA DO MUNICIPAL

"GIOCONDA"

Nós que, desde o inicio da temporada, occupamos posição na "esquerda" da bancada dos criticos musicaes, fazemos cessar hoje a nossa justa verrina, para applaudir sem reservas.

Um facto desses é quasi sempre indice de um conchavo, de uma accommodação. A nossa mutação, porém, serve para demonstrar que não somos systematicos ou profissionaes da opposição, pondo de relevo que, no nosso posto, não atacamos homens, mas defendemos um ideal, que é o da elevação cultural do nosso povo.

A representação de "Gioconda", a obra prima de Ponchielli póde-se desde já affirmar, constituiu um dos maiores exitos, senão o maior, da actual estação, não só pela homogeneidade do elenco, como ainda pelo apuro da montagem e da execução.

"Gioconda" teve o fulgor de uma constellação, em que scintillaram, como estrellas de igual grandeza, Gina Cygna e Ebe Stignani; aquella, vivendo magnificamente a infeliz protagonista e esta incarnando "Laura", com inexcedivel perfeição.

Uma e outra, no dueto "L'amo come il fulgor del creato", arrancaram da platéa uma das mais enthusiasticas consagrações a que temos assistido.

Tagliabue, em "Barnaba", confirmou em toda linha o justo conceito em que é tido. Deu grande relevo ao seu exhaustivo e antipathico papel, cantando com maestria toda a opera, mas interpretando optimamente a barcarola "Ah! Pescator affonda l'esca", o que lhe valeu calorosos applausos.

"Alvise", entregue a Santiago Font e "Cieca" a cargo de Amalia Bertola não se relegaram a um segundo plano, desempenhando a sua tarefa com correcção.

Aureliano Marcato fez a sua estréa, representando Enzo. Como de habito, aguardamos uma segunda audição para firmar sobre o mesmo o nosso juizo. Diremos, entretanto, que "Cielo e mar" nos agradou plenamente.

Merecem ainda especial referencia a orchestra dirigida pela competencia de A. Ferrari, os côros adextrados por Leone e, finalmente, o corpo de baile sob a orientação habilissima de Maria Oleneva. A "dansa das horas" teve uma execução primorosa, quasi sublime, capaz de suggerir um poema.

Effectivamente, a "Gioconda" foi um desses momentos felizes, que a memoria avaramente procura reter.

Esse é que é o bom caminho, srs. da Empresa.

"CONCERTO DE TITO SCHIPA"

Tito Schipa despediu-se hontem do publico carioca, dedicando-lhe um concerto a preços reduzidos.

O renomado tenor acabou por onde devia ter começado: dando concertos agradaveis como o que realizou e cantando principalmente canções napolitanas, nas quaes póde dar expansão a sua habilidade em "smorzar", jámais igualada pelos artistas do "bel canto".

A platéa applaudiu-o enthusiasticamente forçando-o a conceder varios "extras".

Para nós os numeros mais bem interpretados foram "Le violette" de Scarlati um trecho da "Werther", "Mappari" da opera "Martha", "Le Rossignol" de Korsakoff, "Princezita" e "Granada".

Ao piano Allesio Iannaconne, optimo acompanhante. Como solista, porém, não merece sequer a critica, porque excede de muito a imaginação dos mais pessimistas.

Quando perpetrava o Scherzo, ouviu-se o retinir de crystaes que se chocam.

O meu vizinho da esquerda, versado em espiritismo, explicou: "Era a alma de Chopin que agitava os prismas do lustre em signal de protesto!..."

Como são felizes os do Além, livres das cortezias cá da terra...

M. CASTRO

Na Policia Central

DELEGACIA DE DIA

Está de dia o 3º delegado auxiliar, dr. Democrito de Almeida.

A POLICIA VAE AGIR CONTRA OS DESORDEIROS, MALFEITORES E LADRÕES

O chefe de policia, capitão Filinto Muller, assignou a seguinte portaria:

"Attendendo a que o n. 21 do art. 113 da Constituição de 16 de julho não alterou o preceito do § 13 do art. 72 da Constituição de 1891;

Attendendo a que a exigencia da communicação immediata da prisão ou detenção ao juiz competente apenas regulamenta a norma de que, á excepção do flagrante delicto, a prisão não se poderia executar senão depois da pronuncia do indiciado, salvo ás excepções determinadas em lei, e mediante ordem escripta da autoridade competente;

Attendendo a que, na defesa da collectividade, não póde a policia, dentro do respeito ás liberdades constitucionaes, descurar de sua acção preventiva e repressiva contra malfeitores e criminosos;

Attendendo a que cumpre á policia evitar quanto possivel, perturbações á ordem publica, e reprimir as desordens declaradas, sem arbitrariedades inuteis;

Determino ás autoridades policiaes que, na defesa da ordem publica, continuem a exercer como até agora, as funcções de seus cargos, respeitando e assegurando as liberdades individuaes sempre com a maior vigilancia em protecção da sociedade, da ordem e da tranquillidade geral."

Attenção!!!

Não falta dia algum!

A filial da CHAPELARIA AGOSTINHO, que será hoje inaugurada,

A' R. CARIOCA 56 R. CARIOCA

Mantém os mesmos preços

da conhecida casa matriz, á

R. dos Andradas, 59

EXIJA QUALIDADE: RAMENZONI

PELO MENOR PREÇO: AGOSTINHO

Scenas e Typos Nordestinos

INAUGURA-SE HOJE A EXPOSIÇÃO LUIZ SA'

Luiz Sá, o original desenhista que todo o Rio conhece através do seu traço bizarro nas revistas cariocas, inaugura hoje, ás 16 horas, a sua exposição de quadros no saguão do Lyceu de Artes e Officios.

O joven artista cearense fixa novos aspectos e conhecidos typos populares do nordéste, apresentando uma série de quadros coloridos e originaes. A sua exposição vae constituir uma nota de arte digna de observação maximé por aquelles que conhecem as scenas nordestinas.

GONORRHE'A

Recente ou antiga

CURA-SE em 15 dias, UNICAMENTE com hervas da flora Brasileira, sem dieta alguma. Pacote para uma semana — 10$000. Vale ao Lab. de Pharmacologia da Flora Brasileira, Caixa 3410. São Paulo.

A Provavel Ida do Team da C. B. D. á Bahia

BAHIA, 31 (A. B.) — Nos meios sportivos bahianos foi recebida com muita sympathia a noticia da proxima vinda ao Estado, a 7 de setembro proximo, do combinado brasileiro que esteve em excursão pela Europa.

Amanhã reunir-se-ão varios elementos de destaque do sport bahiano para organizar o programma da recepção aos visitantes.

Pagamentos de Hoje, no Thesouro

Na Primeira Pagadoria do Thesouro Nacional serão pagas hoje as seguintes folhas do primeiro dia util.

Secretaria da Agricultura, deputados, Avulso da Justiça, Thesouro Nacional, Avulso da Fazenda, Suprema Côrte, juizes seccionaes, Contadoria Central, Sub-Contadorias Seccionaes, Secretaria da Camara, presidente da Republica Côrte de Appellação, Tribunal de Contas, Secretaria do Senado, Abonos Provisorios e Aposentados, Secretaria da Fazenda, Secretaria do Trabalho, Ministros Aposentados da Suprema Côrte e Tribunaes Eleitoraes e Casa de Ruy Barbosa, Junta Commercial e de Corretores, Escrivães das Varas e Pretorias, Ministerio Publico, Instituto 7 de Setembro e Escola João Luiz Alves, Departamento de Estatistica e Publicidade, Dominio da União, Inspectoria Geral de Illuminação, Observatorio Nacional, Imposto Sobre a Renda, Departamento do Commercio, Directoria de Organização e Defesa da Producção, Directoria de Estatistica da Producção.

Notas — Os pagamentos antecipados são expressamente prohibidos. As pessoas que, por qualquer motivo, deixarem de receber no dia marcado na tabella de pagamento, serão attendidas no oitavo, decimo e vigesimo segundo dias uteis.

Expediente para effeito de pagamento: das 11 ás 15 horas e nos sabbados das 11 ás 14 horas.

SANAGRIPPE

PARA INFLUENZA

FEIRA INTERNACIONAL DE AMOSTRAS DA CIDADE DO R. DE JANEIRO

HOJE — No Auditorio — HOJE

Interessante espectaculo de ballados com o "CARIOCA". fox-trot-rumba

MARUSIA FEDOROVA E SEU CORPO DE BAILES

MUSICA — ATTRACÇÕES — DIVERTIMENTOS

INAUGURAÇÃO DO PAVILHÃO PORTUGUEZ

Subam á Torre para admirar o Rio

O preço do ingresso na Feira, podendo assistir a todos esses numeros, é apenas de 1$000. Os bilhetes de ingresso só serão validos para o dia da venda. Cada cinco ingressos dão direito a um bilhete que concorrerá ao grande sorteio annual da FEIRA. A FEIRA DE AMOSTRAS não funccionará ás segundas-feiras.

SYMPHONIA INACABADA

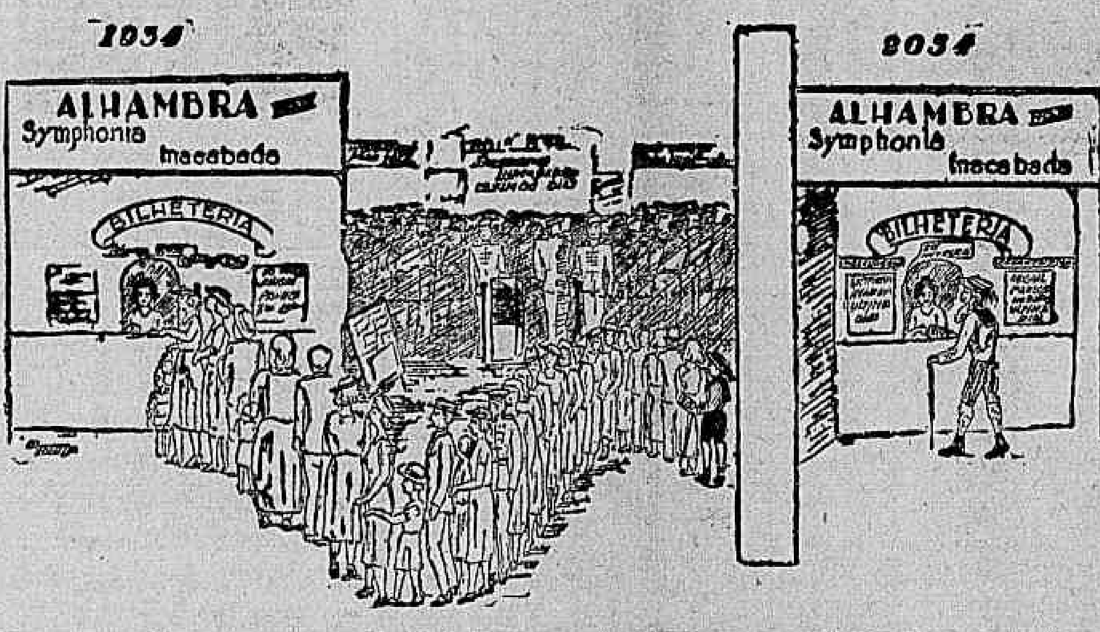

A gravura acima mostra uma "sarge" do que será SYMPHONIA INACABADA depois de cem annos de exhibições consecutivas

DIARIO CARIOCA Orgão Official dos Estudantes da Faculdade de Medicina e Cirurgia

ACADEMICOS DA ESCOLA DE MEDICINA E CIRURGIA EM NOSSA REDACÇÃO

Esteve hontem em nossa redacção uma commissão de estudantes do Directorio Academico da Escola de Medicina e Cirurgia que nos veiu communicar que em sessão recente do orgão representativo dos estudantes daquella Faculdade fôra eleito o DIARIO CARIOCA para orgão official.

Só'' mos que agradecer aos moços da Escola de Medicina e Cirurgia a honra que nos confére e, aliás como fazemos sempre, abrir as nossas columnas ás causas sempre nobres que os moços defendem.

O Novo Plenipotenciario Paraguayo Junto ao Nosso Governo

CHEGA HOJE AO RIO O SR. JUSTO BENITEZ

Deverá chegar hoje ao Rio Rio o sr. Justo Benitez, novo ministro do Paraguay no Brasil.

O novo plenipotenciario da nação amiga é um estadista de grande cultura, publicista e intellectual, que ha muito se dedica ao estudo das questões internacionaes. Grande amigo do Brasil, a escolha do sr. Benitez para representante do Paraguay não podia deixar de encontrar em nosso paiz a melhor acolhida.

Aposentadorias e Promoções na Pasta da Guerra

O sr. Getulio Vargas, presidente da Republica, assignou hontem decretos na pasta da Guerra, aposentando, na conformidade do n. 3, art. 170 da Constituição, o tenente-coronel Samuel Cabral Velho, chefe de secção da Secretaria de Estado; e o alferes honorario Ovidio Gomes da Silva Junior, porteiro da mesma repartição, em cujo quadro entrou em 1884.

Promovendo, a chefe de secção, o 1º offical, major Edmundo Enéas Galvão e a 1º official, o segundo Mario Leal dos Reis; e a porteiro o continuo do gabinete do ministro, Leopoldo José Rodrigues.

Em Visita á Escola de Armas

O sr. Getulio Vargas, presidente da Republica, acompanhado do general Pantaleão Pessôa, chefe do seu Estado Maior e do seu ajudante de ordens capitão-tenente Pereira Machado, visitou hontem pela manhã, a Escola de Armas, na Villa Militar, onde aguardavam s. ex. os srs.: ministros da Guerra da Marinha, da Fazenda e da Viação, bem como os generaes João Gomes da Fontoura, José Osorio, Gaspar Dutra, Emilio Esteves, Olympio da Silveira, Alvaro Tourinho, Paes de Andrade e varias outras autoridades militares.

Os Que Estiveram, Hontem, no Guanabara

No palacio Guanabara, o presidente da Republica recebeu hontem, em conferencia, o sr. Vicente Ráo, ministro da Justiça; em conferencia e despacho o sr. Marquês dos Reis ministro da Viação; e em conferencias, o coronel Moreira Lima, nomeado interventor federal no Ceará; e o deputado Raul Fernandes, leader da maioria da Camara dos Deputados, além de grande numero de deputados, na hora destinada á audiencia aos membros daquella Casa Legislativa.

Em Homenagem ao Presidente Gabriel Terra

POÇOS DE CALDAS, 1 — (A. B.) — Em homenagem ao presidente Gabriel Terra, o "Poços de Caldas Country Club", promoverá, amanhã, 4 de setembro, um grande concurso hippico, do qual participarão representantes da Sociedade Hippica Paulista, Força Publica, e outros.

O referido concurso constará de duas provas, denominadas provas "Sra. Gabriel Terra" e "Presidente Gabriel Terra".

A' LUZ DA DINDINHA LUA, FLORESCEM TANTAS ILLUSÕES DOURADAS. SONHA-SE TANTO COM A FELICIDADE IMPOSSIVEL!

"A NOVA AURORA"

(LAZY RIVER)

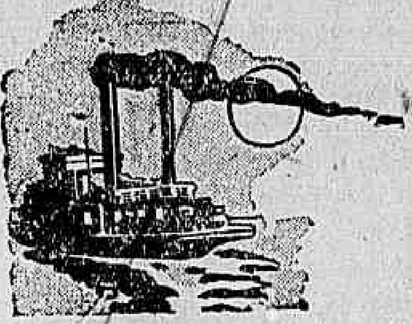

Um romance simples, todo ternura, vivido por

Jean Parker e Robert YOUNG

PALACIO

O CINEMA DE TODO O RIO CUIC

SEGUNDA-FEIRA

CINEMA

O gerente do Dep. Estrangeiro da Columbia Pictures fará uma viagem á America do Sul

Segundo noticiou o boletim da Columbia Pictures, em Nova York, o Gerente do Departamento Estrangeiro, dessa productora de films, Mr. Joseph H. Seidelman fará em breve uma viagem á America do Sul, onde visitará as importantes succursaes estabelecidas nesta praça e em Buenos Aires.

Marlene Dietrich

QUAL O SEGREDO DA SUA SEDUCÇÃO?

O Odeon teve a fortuna de obter para a sua programmação "A Imperatriz Galante", um dos grandes films de luxo do anno, uma obra de Josef Von Sternberg com a sua interprete predilecta, Marlene Dietrich. Della disse um critico londrino, vendo-a nesta obra: "Marlene Dietrich, adoravel como sempre".

Não tão laconico foi um critico brasileiro quando, no tempo de "Deshonrada" dizia da linda estrella da Paramount:

"Em um sentido ou em outro, corporifica a feminilidade européa, a delicadeza franca, tenue, da mulher de lá. Isto, nos Estados Unidos, em Hollywood, principalmente, conhecem-se sob o nome de "sex appeal", o que

Marlene, a seducção... o peccado!...

quer dizer: malicia, seducção, peccado... Marlene é tida como a mulher de mais lindas pernas do cinema. Todos que a vêem na tela, entretanto, não pensam nella apenas como um par de pernas bonitas... Antes do mais nada ella é mulher e depois tem pernas. — Ella tem de todas as mulheres um pouco.

Disse della um jornalista americano. Um européu, ao contrario, diria que ella é o typo moderado da esposa, mãe e namorada defendia que todos querem para si. Isto dito, nos Estados Unidos, estrangeira á sua publicidade. Na Europa, elevaria...

"Princeza em apuros"

Gloria Stuart e Lee Tracy, que serão vistos depois de amanhã no Rex em "Princeza em apuros"

Feliz e louco, falando mais depressa que nunca, Lee Tracy voltou á téla conquistando Gloria Stuart em "Princeza em apuros" segunda-feira no Rex.

Este "screemplay" é um dos mais movimentados até hoje encontrado para o talento de Tracy.

Gloria Stuart é estrella neste film sendo coadjuvada por Tracy, Roger Pryor Owslow Stevens, Alec B. Francis, Lawrence Grant, Erman Sing, Willard Robertson, Hug Enfleich, Dorothy Granger, Leon Waycorf, Wiiliam Von Brinken e muitos outros.

Alguns dos gostos de Myrna Loy

Agora que está em tão grande evidencia, Myrna Loy interessa sobremodo quando declara alguns dos seus gostos.

A proposito de cores para os seus vestidos, por exemplo, Myrna Loy diz o seguinte: "Minhas cores favoritas são o azul e o branco. Vestidos de rua ou de casa, prefiro-os sempre dessas cores. Para "soirées", entretanto, uso azul ou preto. O velludo preto é, para mim, uma das mais fortes manifestações de belleza na indumentaria da mulher."

A proposito de perfumes: "Os perfumes americanos deliciosos, mas tenho preferencia pelas essencias de Hubani. Interessante: gosto de perfumes ou muito suaves, ou fórtes. O meio termo não me agrada. Nunca uso perfume durante o dia não sei mesmo explicar porque."

A proposito de flores:

"A orchidea é, naturalmente, a flor mais decorativa e seductora, mas não posso esquecer a belleza e a frescura da rosa. E como são engenhadores os generos, como elementos decorativos de um "cottage".

Sobre sports:

Antes de tudo a natação. Depois, a equitação. O tennis? É interessante. Gosto de apreciar o pólo. Mas detesto o "golf". Não sei, meu Deus, como se póde gostar desse sport! Mas será sport mesmo?"

Sobre suas collegas:

"Admiração numero um: Aline Mc Mahon. Gosto immenso de Jeanette Mac Donald, Joan Crawford e Jean Harlow... Greta Garbo é um caso á parte, naturalmente. Uma das mais encantadoras, Miriam Hopkins. Uma das mais bellas, Madge Evans.

Sobre os homens:

("Façam-me a pergunta mais tarde. Preciso de muito tempo para pensar nesse assumpto perigoso.").

"Uma canção para você", uma obra prima musical

O Alhambra, apresentará, a seguir, a mais extraordinaria alta-comedia musical da actualidade, considerada uma obra prima. Chama-se esse film "Uma canção para você" e o seu protagonista é Jan Kiepura, o maior divo de todos os tempos.

Trata-se da segunda grande producção da Cine-Allianz, de Berlim, e no seu enredo apparecerá, de novo, aquella deliciosa figura feminina que se chama Jenny Jugo, num romance amoroso muito delicado e interessante.

"Ouro", o acontecimento cinematographico do anno!

Em "Ouro", segundo a unanimidade impressionante da critica européa, a Ufa, a marca das realizações audaciosas, attinge ao maximo possivel da technica e do arrojo! Depois de vencer os obstaculos da cidade subterraneo de "Metropolis", e as difficuldades da ilha fluctuante de "I. F. I., não responde", para a grande realidade do "Ouro", a Ufa apresenta a usina submarina, para a fabricação do ouro synthetico, numa antecipação scientifica formidavel, ultrapassando, e muito, a imaginação escaldante de Wells e Julio Verne!

Nesse ambiente, de palpitante sensacionalismo scientifico, é que tem logar um drama de paixões violentas e tumultuarias, vivido impressionantemente por Brigitte Helm e Hans Alberts.

Todo mundo continua falando em "A Symphonia Inacabada"

O lindo celluloide de Martha Eggerth teve o grande merito de attrair o nosso publico, de fórma, invulgar, ao Alhambra, durante seis semanas de successo ininterrupto. Assim é que, já hoje, "A Symphonia Inacabada" completa 248 exhibições, em 40 dias, durante os quaes o cartaz da Cine Allianz, de Berlin, mereceu grandes elogios, continuando todo mundo a falar delle.

A maior voz do cinema...

Não pensem os leitores que gracejamos, mas a verdade é que Zasu Pitts possue a maior voz do cinema.

Ainda recentemente, ella resolveu cantar pelo radio, e, graças aos bons officios de um amiguinho, estreou numa KD qualquer. O resultado foi surpreendente: — a venda de apparelhos de radio baixou, instantaneamente, 50 por cento, e mais baixaria se os directores da estação não tivesse a feliz lembrança de dar a Zasu Pitts férias por tempo indeterminado.

Dessa tentativa, porém, da esplendida artista, alguma cousa resultou de vantagem: —

Zasu Pitts, em "Canto Chorado"

foi a confecção de "Canto chorado", levada a effeito pela RKO, na qual Zasu Pitts tem o principal papel, ao lado de Edward Everett Horton, Ned Sparks e a linda Pert Kelton.

"Canto chorado" ficou, assim, sendo uma comedia gosadissima que os leitores vão ver, depois de amanhã, segunda-feira, na téla do Broadway. E não percam se quizerem rir uma hora a fio.

George Arliss—Um homem feio cuja belleza está, toda, concentrada em sua immensa arte!

George Arliss

Quando George Arliss appareceu, houve uma certa reluctancia em aceitar-lhe os trabalhos. Era um admiravel artista, em verdade, mas a sua mascara desagradava ao publico. Era feio, George Arliss! Feio de doer, com aquelle rosto afilado, anguloso, os olhos mortos, os labios finos e uma expressão de homem doente, incapaz de tomar, sobre os hombros, relevantes empreitadas de arte!

Quanto nos enganavamos, nós todos, no emtanto! A belleza de George Arliss não podia estar no physico. Ella havia de nascer de suas realizações e commettimentos historionicos... Cada um de seus films seguinte lhe proporcionou nova legião de admiradores, desses que sabem distinguir a belleza do espirito, da belleza material do corpo... E agora, com a sua "performance" maravilhosa de "A Casa de Rothschild", George Arliss vae provar que o feio se converte em bello, quando as suas acções tem, tambem, algum traço de belleza. Elle continua feio, physicamente.

Mas extraordinario de encanto artistico! Esplendido de belleza intellectual, que ainda é a mais duradoura...

Quando, depois de amanhã, George Arliss estiver no Gloria, vivendo "Nathan Rothschild" — criação immortal, que o "fan" de elite não esquecerá jámais — ha de haver até quem o encontre bonito de rosto...

Boris Karloff, Robert Young e Loretta Young são os interpretes immediatos de "A Casa do Rothschild", que a "20th Century" produziu e a United Artists offerece ao publico, na certeza de lhe dar um dos mais valiosos espectaculos cinematographicos do anno. E não vae nenhuma generosidade nesta affirmativa, vocês verão...

Elle era um mestre na arte de prender as mulheres...

Alice Field, a heroina de "Ave de Rapina"

"Ave de Rapina", esse precioso celluloide da Sociedade Franco-Brasileira de Films que os "fans" esperam ver no Imperio, já depois de amanhã, apresenta singularidades extraordinarias no seu enredo, todo elle feito sob uma concepção audaciosa.

Romance animado e vertiginoso de um velho pirata, conquistador renitente, "Ave de Rapina" nos mostra as habeis manobras desse pirata intelligente, que conhecendo profundamente a psychologia das mulheres, sabe prendel-a, soltando-as... o paradoxo em que repousa o grande triumpho dos que querem conservar um grande amor... Pois o nosso heróe, esse originalissimo "Cette Vieille Canaille", na alma e na arte do Harry Baur, nos convence e suggestiona, conduzindo essa figura extravagante com grande felicidade, dando-lhe todos os realces de uma interpretação sincera e sem falhas, secundado por todo um "cast" soberbo, no qual brilham a belleza fascinante de Alice Field, a correcção sempre impeccavel de Pierre Blanchar, e mais a presença de Paul Azais, Christiane D'or, Madeleine Geoffry, Pierre Stephen, Madeleine Guitty.

"Ave de Rapina" tem, ainda, a envolvel-a, as doçuras de musica inspirada, trabalho magistral do grande Van Parys.

Uma estréa no ecran: Lanny Ross

Lanny Ross e Ann Sothern, em "Melodias da Primavera", que o Pathé Palacio vae exhibir segunda-feira

Quando na proxima semana "Melodias da Primavera" estiver no "ecran" do Pathé Palacio, os fans cariocas terão occasião de conhecer pela primeira vez a Lanny Ross, um joven tenor norte-americano que se elevou a uma immensa popularidade, graças a sua actuação numa das redes de "broadcasting" dos Estados Unidos.

"Melodias da Primavera", em que tambem apparecem mais tres artistas de nome, — Ann Sothern, Charlie Ruggles e Mary Boland — marca de facto a estréa desse sympathico artista que um contrato com a Paramount levou finalmente a Hollywood.

O film glosa as aventuras hilariantes por que passou um cantor ambioso que se quiz impôr como um dos numeros de interesse de um programma de radio.

Lanny Ross é o cantor, Charlie Ruggles é um fabricante de biscoutos para cachorros, grande amador de antiguidades, casado com Mary Boland, Ann Sothern é a romantica filha do casal.

A acção, iniciada nos Estados Unidos, transfere-se depois á outra costa do Atlantico e encontra nos Alpes o ambiente de romance em que decorre a sua maior parte.

RELIGIOSAS

FESTA DE NOSSA SENHORA DA LAPA DOS MERCADORES

No dia 29 do corrente, ás 19 horas, na egreja desta Irmandade, á rua do Ouvidor 35, teve inicio o novenario que precede a festa de sua Excelsa Padroeira, Nossa Senhora da Lapa dos Mercadores, cuja festa será realizada com toda a pompa e brilhantismo no dia 8 do corrente. Officia no novenario o revdo. conego dr. Henrique Magalhães, o qual, por occasião das "Meditações", faz uma pratica sobre a vida de Maria Santissima, havendo benção do Santissimo Sacramento durante o novenario.

No dia 8 do corrente, dia em que a Santa Egreja commemora a Natividade de Maria Santissima, será celebrada com o maior esplendor a festa com missa solenne ás 11 horas e "Te-Deum" ás 19 horas, terminando com a benção do Santissimo Sacramento, officiando nestes actos o capellão da Irmandade o revdo. padre Mario Pereira da Silva.

Ao Evangelho honrará a tribuna sagrada o revdo. conego dr. Henrique de Magalhães, vigario da matriz da Candelaria, e ao "Te-Deum" o revdo. padre dr. Manoel Soares, vigario da matriz de São João Baptista da Lagôa. Desempenhará as funcções de mestre de cerimonias nestas solennidades o reverendo padre Renato Pontes. A parte musical está a cargo do conhecido professor Luiz Pedroza Filho. Ao "Te-Deum" será lida a nominata dos irmãos e irmãs que têm de servir no anno compromissal de 1934 a 1935.

Internamente acha-se a egreja ornamentada e profusamente illuminada.

Dinheiro não é agua

Mande virar seu terno pelo avesso na Alfaiataria A' Moda, á rua Uruguayana n. 107. Elle fica novo,

LOTERIA FEDERAL DO BRASIL

500 CONTOS

HOJE

Photographia da lista geral, nos dias seguintes ás extracções, no DIARIO CARIOCA

Seu Terno é Velho?

Elle fica novo. Mande virar pelo avesso á rua Uruguayana n.º 107

ALFAIATARIA A' MODA

Nossa Senhora dos Navegantes

SERA' AMANHA, A'S 2 HORAS DA TARDE, A SUA CHEGADA NA PONTE CENTRAL, EM NICTHEROY

Realiza-se amanhã, domingo, a solennidade da entrega da imagem de N. S. dos Navegantes, que por motivo da reconstrucção de sua capella da Bôa Viagem, foi entregue á guarda da nossa Marinha.

A's duas horas os rebocadores atracarão á Ponte Central, onde estarão os nossos collegios, associações, irmandades, o commandante Ary Parreiras, interventor federal, o prefeito do Municipio, d. José Pereira Alves, bispo de Nictheroy, padre Pedro Arnaud, a quem se deve a restauração do lendario templo, senhoras, senhorinhas e cavalheiros.

Depois da imagem atravessar o portão, recebel-a-á em nome da Associação de Imprensa, do Estado do Rio, um dos seus directores, sr. Lanes Rabello que em nome dessa, fará entrega da imagem ao povo de Nictheroy, na pessoa do governador da Cidade, dr. Lyra da Silva, que a acompanhará com o sr. Bispo Diocesano, em seu trajecto para a ilha, onde o chefe da igreja determinará a sua collocação no altar, e depois de algumas palavras, iniciará o "Te-Deum", que será cantado pelo corpo coral dos Salesianos, acompanhado pela orchestra do Conservatorio de Musica do Estado, sob a regencia do maestro Felicio Toledo.

Em S. Domingos, para descanso da procissão civico-religiosa, orará o revmo. padre Assis Memoria e no Belvedere, o jornalista Roberto Mesquita discurssará.

Fogos do ar, doados pelo sr. Theophilo Gomes, da Fabrica São Sebastião, em homenagem á Santa da Bôa Viagem, alegrarão á chegada na ilha, onde as bandas de musica dispostas em differentes locaes tocarão continuadamente.

A Commissão da Associação de Imprensa do Estado do Rio espera que todos os moradores das ruas Visconde do Rio Branco, Guilherme Briggs, Largo de São Domingos, praça General Osorio, Passo da Patria e Bôa Viagem, enfeitem as fachadas dos predios e que as senhoras e senhorinhas levem flores que ornarão o andor de N. S. dos Navegantes.

CASINO COPACABANA

NO GRILL ROOM

OS DANSARINOS AMERICANOS

"MAURICE & CORDOBA"

E DA ORCHESTRA TYPICA AMERICANA

"Clay - Bryson - Colony - Club - Orchestra"

RADIO

RADIO SOCIEDADE MAYRINK VEIGA

A's 6.25 e 11 horas — Duas aulas de gymnastica e Programma das Donas de Casa.

Das 18 horas em deante — Quarto de Hora Educativo. — Discos populares. Programma Nacional. Tenor Pasqualle Gambardella — Orchestra de Salão. Paulo de Frontin Werneck — Madelú — Elisa Coelho de Andrade — Fernando de Castro Barbosa — Orchestra Regional — Chronica da cidade — Sylvio Caldas — Paulo de Frontin Werneck — Madelú — Um pouco de bom humor — Tenor Pasqualle Gambardella. — Sylvio Caldas—Elisa Coelho de Andrade — Desenhos Animados — Programma Ida e Volta dos Studios da PRB-9. Radio Sociedade Record de São Paulo, retransmittido pela PRA-6. Programma de Discos escolhidos. — Marcha Final — Actuará como speaker, Cezar Ladeira.

HORAS LUSO-BRASILEIRAS

Na Radio Sociedade Guanabara, será irradiado, hoje, das 20 hora se meia em deante, o programma "Horas Luso-Brasileiras", sob a competente direcção de Pinto Filho.

Tomarão parte os applaudidos artistas: Victoria Bridi, Jayme Britto, Orlando Paiche, Fausto, Paranhos, Totonho Nunes, Esmeralda Ferreira, Antonio Rodrigues, João de Deus, Russo, Glauco Vianna, C. Lentine e a dupla de riso Pinto Filho e Tonip.

Speakers: Edmundo de Alencar e Pinto Filho.

RADIO PHILIPS DO BRASIL

Das 10 ás 12 horas — Discos.

Das 13 ás 14 horas — Discos escolhidos.

Das 18 ás 18.45 horas — Discos selecionados.

Das 18.45 ás 19 horas — Quarto de Hora da C. B. R.

Das 19 ás 19.30 horas — Discos especiaes.

Das 19.30 ás 20 horas — Programma Nacional.

Das 20 ás 21 horas — Discos classicos.

Das 21 ás 23 horas — Programma do Studio Philips com o concurso dos seguintes artistas: Clara Gomes Grosso, pianista; Cecilia Rudge, cantora; Iger Marlike, violinista; Orlando Ferreira, tenor, e orchestra de salão.

RADIO CLUB DO BRASIL

7.30 horas — Aulas de gymnastica.

A's 12, 13, 16, 17 e 18 — Musica de camera, em discos. — Palestra de um membro do Instituto da Ordem dos Advogados — Gravações populares — Musica popular allemã, em discos. Gravações nacionaes. — Musica dansante, em discos — Das 18.45 horas em deante — Quarto de hora da C. B. R. — "A Voz do Brasil". Radio Jornal do serviço de publicidade da Imprensa Nacional — Aracy Côrtes e orchestra — Imperce Miranda e Tuti. Sylvio Pinto e Jazz — Baile "Cafiaspirina".

RADIO CAJUTI

A's 8, 12 e 13 horas — Cajuti Jornal — Supplemento Musical do Almoço — Discos selecionados. Supplemento Feminino — "A Nossa Hora" (Estudio C) — Amadores — Novidades.

Das 18 horas em deante — Supplemento do Jantar — Hora do Ouro — Retransmissão do Programma do Departamento Nacional de Publicidade. — Expresso Cajuti — Chegada dos artistas ao estudio C para o programma do dia.

RADIO!

938-A por 975$, 106-A por 900$ á longo Prazo — Sem Fiador. — Vendas D. Federal e E. do Rio. — VALVULAS e grande desconto — N/Americo concerta qualquer typo de apparelho por 20$. — Pagando um aluguel, todo cidadão pode adquirir um Radio. — Procurem a C K S —

PHONE 4-1571

242, Rua São Pedro, 242

RADIO OFFICINA AVILA

concertos de radios; automovel proprio para attender dia e noite. Tel. 2-9123

RUA REZENDE, 70

LIVRARIA ALVES

Livros collegiaes e academicos

IVAN MOSJOUKINE em

CASANOVA

(Imp. p. menores)

2.ª-FEIRA no PARISIENSE

SANATOSSE

PARA TOSSE

DIARIO CARIOCA

Propriedade da S. A. DIARIO CARIOCA

DIRECTORES:
Horacio de Carvalho Junior
J. S. Martins Guimarães

CHEFE DA REDACÇÃO:
Danton Jobim

SECRETARIO DA REDACÇÃO:
Americo Palha

EXPEDIENTE:
Endereço telegraphico: DIARIO CARIOCA — Telephones: Direcção: 2-3035 Administração: 2-3078 Redacção: 2-1559 e 2-2073 Officinas: 2-0824. Assignaturas: 2-3028. Gravador: 2-1785.

ASSIGNATURAS:

Para o exterior:		Para o Brasil:	
Anno ...	80$000	Anno ...	50$000
Semestre ...	45$000	Semestre ...	30$000

Venda avulsa: Capital 100 rs. — Interior 200 rs. Aos domingos 200 rs. — Interior, 300 rs.

São cobradores autorizados os srs. Lourenço Amaral e J. T. de Carvalho.

AGENCIA EM S. PAULO:
Rua S. Bento 49 salas 63-68. T. 2-6399.

CORRESPONDENCIA:
Toda a correspondencia com valor ou sobre assumptos que entendam com assignaturas, remessas de jornal publicidade retribuida e outros de interesse da administração deve ser dirigida ao gerente do DIARIO CARIOCA.

INSPECTOR VIAJANTE DO "DIARIO CARIOCA":
Em serviço de inspecção do DIARIO CARIOCA percorre os Estados do Rio de Janeiro, Espirito Santo e Minas Geraes, o sr. Romualdo Perrota.

A MISSÃO DO EXERCITO

O TRIBUNAL Superior Eleitoral acaba de propôr ao governo uma série de medidas tendentes a assegurar a livre manifestação da vontade popular nas proximas eleições. Entre ellas está o appello ás forças federaes, pelos juizes dos Tribunaes Regionaes e sempre que se fizer necessario, para garantir o voto dos cidadãos.

Em resumo: o governo da Republica confiará ao Exercito a alta missão de proteger a pureza do regime democratico.

Na federação brasileira, cada unidade apresentando sua physionomia politica propria, com os seus problemas regionaes e os seus partidos organizados em torno das aspirações e interesses politicos regionaes, o Exercito é um traço de união entre os Estados, a unica força verdadeiramente nacional pelas suas origens e sua finalidade capaz de se manter acima das competições das varias correntes estaduaes em choque nos pleitos que se approximam.

Confiará, pois, o governo ao Exercito incumbencia civica de extraordinaria relevancia, qual a de vigiar pela moralidade dos comicios eleitoraes, sem intervir nas lides da politica partidaria. Esta é a grande, a extraordinaria tarefa politica que cabe ás nossas forças armadas, collocadas acima dos homens e das facções, a cavalleiro dos embates do partidarismo e dos odios e paixões da baixa politicagem.

Meditemos bem no papel que ora se impõe ás forças nacionaes: o Exercito não mais será, apenas, a guarda vigilante de nossas fronteiras e o amparo material da nossa soberania entre as nações; não será tão sómente o defensor da paz externa e interna da Federação; mas, doravante, vae repousar sobre os seus hombros a responsabilidade de assegurar o livre exercicio do suffragio, isto é, a legitimidade mesma dos mandatos outorgados nas urnas.

Essa grave responsabilidade, entretanto, está a exigir intransigentemente dos cidadãos sob as armas o cumprimento rigoroso do mais alto dever dos militares: isolar-se das actividades politico-partidarias, voltando as costas ás sereias da politicagem, para entregar-se só e só aos sagrados mysteres da sua nobilissima profissão.

O Exercito Nacional, é certo, pela grande maioria dos seus servidores, sabe manter bem alto as suas tradições de amor á caserna e vocação civilista.

Mas, agora, mais do que nunca, esse deve ser o cam...

seguir pelos que desejam vêl-o como fiél executor da alta e patriotica missão que lhe vão attribuir.

O TEMPO

Districto Federal e Nictheroy — Tempo: bom, nublado. Temperatura: em ascensão. Ventos: variaveis e sujeitos a rajadas frescas.

Estado do Rio de Janeiro — Tempo: bom, nublado. Temperatura: em ascensão.

Estados do Sul — Tempo: bom, com nebulosidade, forte, por vezes em São Paulo e instavel, com chuvas, passando a bom, nublado, nos demais Estados. Nevoeiro. Temperatura: em ascensão em S. Paulo; em ascensão á noite e estavel, de dia, nos demais Estados. Ventos: variaveis, em S. Paulo e de noroeste a sudoeste, nos demais Estados; rajadas, de muito frescas a fortes.

Trajecto Rodoviario Rio-S. Paulo — Tempo: bom, com nebulosidade forte por vezes. Nevoeiro. Temperatura: em ascensão. Ventos: variaveis sujeitos a rajadas frescas.

A Equitativa
Seguros de Vida
Avenida Rio Branco, 125

TOPICOS

ORDEM E METHODO

A IRRITAÇÃO do publico contra a organização dos nossos serviços administrativos, pela lentidão e retardamentos sem conta que soffrem os processos na sua marcha atravéz dos canaes competentes é perfeitamente justificada, absolutamente legitima.

Dessas demoras, porém, não cabe em geral culpa ao funccionalismo. As proprias exigencias regulamentares, a multiplicidade de tramites, a infinidade de mãos em que têm de passar, protelam de maneira impressionante o dia do despacho final.

Accresce a essas demoras regulamentares o abandono em que muitas vezes são atirados os papeis, trancados displicentemente nas gavetas de funccionarios menos zelosos, para dar lugar ao estudo de processos de pessoas amigas ou generosas.

E' de todos os pontos de vista, pois louvavel a providencia que vem de tomar o secretario do Ministerio da Viação, determinando que o desembaraço dos processos obedeça rigorosamente á ordem chronologica, salvo os casos de relevante interesse publico.

Aconselhariamos ao dr. Licinio de Almeida completar a sua bem avisada determinação, estabelecendo prazos para a informação e despacho dos papeis de forma a evitar o trancamento de processos, com vultosos prejuizos para o publico.

Deveria ser a demora no despacho dos papeis motivo para punição dos funccionarios relapsos, Evitar-se-ia dest'arte a repetição de casos clamorosos que têm sido observados em varias repartições, inclusive no proprio Ministerio da Viação, como se deu com a concessão de um certo porto bahiano cujo pretendente não poude attender de prompto aos appellos que lhe eram dirigidos por quem detinha o processo respectivo.

O dr. Licinio de Almeida, affeito á ordem harmoniosa que a mathematica exige do espirito dos seus cultores, deseja e com justa razão que a ordem e o methodo imperem nos serviços de sua secretaria. Que as resistencias e as difficuldades encontradas não esmoreçam os seus propositos é o que sinceramente desejamos.

PELA PAZ AMERICANA

A LUTA no Chaco, com toda a sua sangueira e toda a sua tragedia, era uma tristeza que detinha e perturbava o rythmo da paz americana.

Ainda ha bem pouco tempo a Colombia e a Bolivia deram um nobilissimo exemplo de amôr á tranquillidade continental, acceitando o arbitramento do qual resultou a feliz solução do velho conflicto de Leticia.

O Chaco continuou a ser o ponto nevralgico a resolver. Paraguay e Bolivia permaneciam intransigentes nos seus pontos de vista, engalfinhados numa guerra tremenda por um pedaço de terra. Os governos dos dois paizes deixaram-se levar pelos gritos da turba exaltada. Mas, nem sempre, o sentimento dessa turba, produzido por um deploravel excesso de patriotismo, obedece aos impulsos do bom senso e da razão.

Um telegramma de hontem annuncia, felizmente, que o Paraguay aceitou sem reservas a formula de arbitramento proposta apresentada pelo sr. Saavedra Lamas, ministro das Relações Exteriores da Republica Argentina, Resta saber agora a disposição da Bolivia.

Queremos crêr que esse ultimo paiz não se manterá mais na attitude em que esteve até hoje. Povos irmãos, pelo sangue, pela raça, pela religião, não se póde comprehender que Paraguay e Bolivia sacrifiquem a voz da consciencia, americana que reclama a paz e persistam numa guerra prejudicial a ambos e ao resto do continente.

Não nos interessa saber a quem deva pertencer o Chaco. O que nos interessa é a paz sul-americana, pela qual temos dispendido todas as nossas energias e todos os nossos [illegible]

A RUSSIA E A PAZ

A RUSSIA viveu, muitos annos, segregada do mundo. O regime implantado no antigo imperio moscovita, ameaçando este mundo e os outros e pondo em sobresalto a estabilidade politica dos demais paizes, provocou a suspensão das relações internacionaes com a Nação onde dominou Lenine e hoje domina a vontade ferrea de Stalin.

Mas, como o tempo é o melhor conselheiro, a Russia comprehendeu que não lhe seria possivel viver no isolamento em que vinha permanecendo. Precisava de mercados para os seus productos e precisava ainda mais de mostrar ao resto do mundo que o perigo bolshevista não era tão feio como diziam. E começou a transigir. A sua offensiva ideologica, no sentido de bolchevisar o planeta diminuiu de intensidade. Stalin procurou getosamente o reatamento das relações com as principaes potencias. Vencidos os obstaculos que estas offereceriam, as outras viriam, facilmente, a um entendimento definitivo. E é isso o que, felizmente, se vem observando, no panorama politico da velha Europa.

Agora mesmo, o sr. Georges Bonnet, ex-ministro de Estado, da França e que acaba de regressar de uma viagem á Russia, declarou que o governo dos Soviets está animado de ardente desejo de paz. Accrescentou o estadista francez que os Soviets não tem objectivos territoriaes e não cobiçam nem uma pollegada do territorio alheio. Apenas, estão decididos a não ceder nem uma pollegada dos seus proprios territorios.

Essas declarações tranquillizam. A Russia moderna é um grande celleiro e não seria pela cupidez de conquista ou pela guerra sangrenta das idéas ao lado das armas, que ella haveria de se impôr ao conceito do mundo.

O NAZISMO E A INTELLIGENCIA

A ALLEMANHA de Hitler tem surprendido o mundo com a intolerancia do seu regime de força.

Ainda hontem telegrammas de Berlim nos vieram conter que, em virtude de uma ordem sevéra da policia, todas as obras de Maxmio Gorki foram prohibidas de circular no territorio do Reich.

A Allemanha sempre foi no mundo um paiz admirado pela sua alta civilização e como um centro irradiador de sciencia e cultura.

Por tudo isso, mais lamentavel se torna ainda que o nazismo se caracterize assim por um combate cerrado, cégo mesmo, contra tudo aquillo que é cultural e scientifico. E' para entristecer que se queira desviar a grande patria de Goethe, Schiller e de tantos outros da trajectoria brilhante que ella vinha traçando na historia da intelligencia humana. Ainda muito recentemente fôram expulsos do territorio allemão varios homens de grande sciencia e valor saber. Entre elles Einstein que, sem duvida, é figura de alta expressão universal.

Maximo Gorki que acaba de cair no desagrado do nazismo é um escriptor e sociologo de largo renome dentro e fóra de sua patria. E' uma intelligencia luminosa e um doutrinador arrojado.

De certo, ninguem é obrigado a lhe seguir a doutrina. Mas, boycottar as suas obras, representa um attentado contra a cultura humana e define a sychologia morbida de uma época de arbitrio e de perseguições.

A Sessão da Camara

UM PROSPECTO MANDANDO RESTABELECER A LICENÇA-PREMIO PARA O FUNCCIONALISMO — NÃO TEVE, AINDA, NUMERO PARA AS VOTAÇÕES

Com a presença de 85 deputados, o presidente declarou aberta a sessão.

Sobre a acta falou o sr. Mozart Lago, declarando que responderia, logo que fosse publicado, ao discurso pronunciado na vespera pelo sr. Antonio Rodrigues de Souza, a respeito do alistamento "ex-officio" dos syndicalizados.

LIDA A PROPOSTA ORÇAMENTARIA

No expediente, foi lida a proposta orçamentaria apresentada pelo governo. Todos os papeis respectivos, acompanhados do officio do ministro da Fazenda, foram a imprimir-se, depois, serão entregues ao exame da Commissão de Orçamento.

LICENÇA-PREMIO

O primeiro orador do expediente, foi o sr. Alberto Diniz que justificou o projecto de sua autoria, restabelecendo a licença-premio para os funccionarios com mais de dez annos de serviços ininterruptos.

AUXILIANDO A INDUSTRIA ASSUCAREIRA

A seguir, falou o sr. Arruda Falcão para justificar um projecto que deixára sobre a mesa, mandando prover dos meios precisos o Instituto de Assucar e Alcool, para o desenvolvimento da industria e de novas fontes de riqueza do Brasil, estabelecendo, assim, usinas de carburante e fabrico de "celotex".

POLITICA DO PIAUHY

A seguir, occupou a tribuna o sr. Hugo Napoleão que respondeu ao sr. Angenor Monte. O representante piauhyense accusou, tambem, o presidente do Tribunal Regional de Therezina, de parcial, sendo aparteado varias vezes pelo leader de sua bancada.

Proseguindo o seu discurso, o sr. Hugo Napoleão lê documentos que comprovam as actividades politicas dos membros do governo de seu Estado.

A NOMEAÇÃO DO INTERVENTOR DO CEARA'

O sr. Adolpho Bergamini apresentou, á Camara, um requerimento, solicitando, por intermedio do Ministerio da Justiça, informações sobre qual o dispositivo constitucional em que se baseou o governo para nomear o novo interventor no Ceará.

CONTINUA A FALTA DE NUMERO

Antes de passar á ordem do dia, o presidente annuncia e encerra a discussão do requerimento do sr. Adolpho Bergamini sobre a nomeação do novo interventor do Ceará, adiando, nos termos do regimento, a respectiva votação.

Em seguida designa os srs. Gastão de Britto e Arlindo Lima para substituirem os srs. Ricardo Machado e o conego Galrão na Commissão de Agricultura, Industria e Commercio.

O presidente communica, depois que só se acham na casa, 112 deputados não havendo portanto, numero para as votações.

EM EXPLICAÇÃO PESSOAL

Em explicação pessoal, proseguiu com a palavra o sr. Hugo Napoleão, concluindo o seu discurso contra a situação politica que ora domina no Piauhy, tendo como principal chefe o interventor, capitão Landry Salles.

O orador foi, varias vezes, aparteado pelos srs. Angenor Monte, Freire de Andrade e Pires Gayoso.

SOBRE AS GRÉVES

Seguiu-se com a palavra o deputado Waldemar Reikdal, que tratou das gréves, defendendo os proletarios que affirmou, tinham sido deportados pela policia.

Falaram, por ultimo, os srs. João Vitaca e Acyr Medeiros tratando ambos, em synthese, das questões proletarias, de expulsão de operarios do territorio nacional e dos ultimos acontecimentos grevistas.

Encerrando a sessão falou o sr. Ferreira e Souza do Rio Grande do Norte, que tratou da politica potyguar falando sobre as occorrencias de Parelhas.

O SR. HOMERO PIRES E O BOMBARDEIO DA BAHIA

O sr. Homero Pires, pediu-nos a publicação dos seguintes esclarecimentos:

"Publicaram alguns jornaes que, ao terminar o sr. Homero Pires o seu discurso de ante-hontem, no expediente da sessão da Camara, em resposta ao sr. Seabra, um deputado houve que disse estar o sr. Homero Pires a atacar, a proposito do bombardeio da Bahia, um general que não mais existia, o sr. Sotero de Menezes, o que devia ser feito por aquelle deputado emquanto era vivo esse militar.

As notas tachygraphicas não registaram esse aparte, que o sr. Homero Pires não ouviu, e foi pronunciado quando o orador já havia deixado a tribuna.

Quando, porém, o sr. Sotero de Menezes proferiu no Senado bahiano, o discurso de que o sr. Seabra reproduziu alguns trechos, o sr. Homero Pires, a proposito desses mesmissimos trechos, publicou no jornal que dirigia, — "O Estado", — quatro artigos — "Em pratos limpos", "Politica de costa d'Africa", "A Perlenga do Africano" e Entre Nunez e Sotero", a 17, 18, 19 e 20 de novembro de 1914, — nos quaes condemnou o bombardeio de 1912 e analyzou o discurso do sr. Sotero ainda com maior veemencia do que o fez na Camara ante-hontem.

Em outras occasiões, vivo o sr. Sotero, contra este escreveu o sr. Homero Pires artigos da maior energia."

SALARIO MINIMO PARA OS PEQUENOS SERVIDORES DA NAÇÃO

O sr. Mozart Lago apresenguinte indicação:

"Indico que as Commissões de Finanças, de Segurança Nacional e do Estatuto do Funccionalismo Publico, esta logo que se constitua, examine, cuidadosamente, a situação dos auxiliares de disciplina do Collegio Militar, dos guardas civis e dos fiscaes de vehiculos da Capital da Republica, dos investigadores da Policia Central, dos carteiros e dos estafetas do Departamento Nacional dos Correios e Telegraphos, dos graxeiros e guarda-freios da Estra de Ferro Central do Brasil, dos "mata-mosquitos", do Departamenta Nacional de Saude Publica, dos guardas, fiscaes, feitores e serventes da Inspectoria de Aguas, e ainda a de todos os pequenos funccionarios da Nação em geral, inclusive as praças do Exercito, da Marinha e das Policias Militares, que percebem menos de quatrocentos mil réis (400$000) por mez, para o fim de se verificar se com os parcos vencimentos actuaes podem elles ter a "existencia digna" a que allude o artigo 115 da Constituição em vigor, e de fixar o "salario minimo" que convém á União estabelecer para os seus servidores, antes de exigil-o ás actividades particulares ou não officiaes — Sala das Sessões da Camara dos Deputados, em 31 de agosto de 1934. — Assignado *Mozart Lago.*"

Para Solucionar a Pendencia do Chaco

O PARAGUAY ACCEITOU, SEM RESERVAS, O ARBITRAMENTO DA ARGENTINA

WASHINGTON, 31 (H.) — Sabe-se agora, de modo categorico, que o governo do Paraguay se compromettеu, em carta dirigida ao ministro do Exterior da Argentina, sr. Saavedra Lamas, a acceitar o arbitramento sem reservas para terminar a guerra do Chaco.

O Departamento de Estado espera, agora, a acceitação da Bolivia, que, ao que se observa nos meios bem informados ainda não deu resposta plenamente satisfactoria. O governo de La Paz continuava, effectivamente a formular duas reservas, uma das quaes relativa ao direito de ter um porto sobre o rio Paraguay.

Os meios officiaes de Washington estão, porém, certos de que a Bolivia acabará acceitando sem condições as propostas de paz, a exemplo do Paraguay. Assegura-se que é essa egualmente a impressão reinante nos meios brasileiros, argentinos e uruguayos.

O ministro da Bolivia em Washington, sr. Finot, recebeu instrucções de La Paz sobre o assumpto, mas, julgando-as insufficientes, communicou-se novamente com o seu governo antes de informar o Departamento de Estado.

O Anniversario da Rainha da Hollanda

O presidente da Republica mandou hontem apresentar cumprimentos ao dr. J. B. Hubrecht, ministro plenipotenciario da Hollanda nesta capital, pelo seu ajudante de ordens capitão Amaro da Silveira, por motivo da passagem hontem do anniversario de sua majestade a rainha Guilhermina.

Telegramma Recebido Pelo Presidente da Republica

O presidente da Republica recebeu hontem o seguinte telegramma:

"Juiz de Fóra — Doutor Getulio Vargas — Palacio do Cattete — Rio — Tenho a honra de participar a v. ex. que assumi o commando da 4ª região militar. Saudações respeitosas. — General Franco Ferreira."

Negada Uma Pretensão da Liga Catholica Eleitoral

OS ELEITORES QUE TOMAM PARTE DO CONGRESSO EUCHARISTICO NÃO PODERÃO VOTAR NAS PROXIMAS ELEIÇÕES

De accordo com o parecer do relator, desembargador José Linhares, o Tribunal Superior de Justiça Eleitoral decidiu unanimemente indeferir um pedido da Liga Catholica Eleitoral, no sentido de que fosse permittido aos eleitores catholicos que tomassem parte no proximo Congresso Eucharistico, a realizar-se em Buenos Aires, votar á bordo perante o commandante do navio, se em viagem, ou perante o consul do Brasil, se já estivessem em Buenos Aires.

Foi indeferido o pedido, em obediencia á legislação eleitoral vigente, que só sendo reformada, poderia permittir aquella pretenção.

O Alistamento Ex-Officio dos Estudantes

Esteve hoje na Camara dos Deputados, o secretario do Directorio Central de Estudantes onde permaneceu em demorada palestra com varios deputados, pondo estes ao correr do que se tem passado em torno do caso do alistamento "ex-officio" dos estudantes, das difficuldades que têm surgido da parte de alguns interessados em que os estudantes não venham a ter a possibilidade de votarem no proximo pleito de outubro.

Ainda em palestra com o deputado Waldemar Motta solicitou o secretario do Directorio Central de Estudantes, que este fizesse por seu intermedio uma advertencia aos desvirtuadores do decreto legislativo de n. 3, de 27 do corrente.

Ainda solicitou da mesa da Camara providencias no sentido de serem despachados os processos dos estudantes.

Ao terminar, deixou para que fosse apresentada uma emenda ao projecto ora em discussão na Camara no sentido de ser criado mesas especiaes para votação de estudantes, sendo possivel ser expedido titulos provisorios aos moços das nossas escolas para que estes possam a vir realizar o seu grande desejo a todo modo, que é o de trazerem á Nação, pelo seu voto consciente, a melhor collaboração que lhe podiam dispensar.

O deputado Adolpho Bergamini prometteu apresentar a emenda solicitada pelo Directorio Central de Estudantes.

NO ITAMARATY

O dr. José Carlos de Macedo Soares recebeu do sr. Herbert Moses, presidente da Associação Brasileira de Imprensa, a seguinte carta:

"Exmo. sr. ministro. A Associação Brasileira de Imprensa agradece a v. ex. em nome dos jornalistas, as attenções recebidas desde a sua investidura na chancellaria brasileira e, particularmente, as expressões amaveis, mas sobretudo justas, com que se referiu á actuação da imprensa do Brasil, em recente solennidade publica, durante a estada dos jornalistas estrangeiros que acompanharam, em sua visita ao nosso paiz, o presidente Gabriel Terra.

A justiça que fez á nossa classe, e que agradecemos vivamente, já teve o merecido registo destacado nas columnas de nossos jornaes e, assim, a Asociação Brasileira de imprensa, ainda desta vez, interpreta, realmente, o pensamento da collectividade periodistica nacional, dizendo a v. ex. que todos os conceitos emittidos em nossos diarios e, notadamente, aquelles contidos em um editorial de "O Globo", todo dedicado a este acontecimento são palavras de fé e de verdade, fazendo éco do que a imprensa divulgou, queremos confirmar o acerto da expressão usada, em chroniqueta enviada desta capital para a "Folha da Noite" de S. Paulo pelo nosso confrade Helio Silva, quando disse que v. ex. havia firmado o seu primeiro tratado de paz e collaboração estabelecendo esse tratamento com a imprensa de que só beneficios poderão advir para o nosso paiz. — (a) Herbert Moses, presidente."

—— O ministro das Relações Exteriores assistiu, hontem, á solennidade da Escola de Armas, acompanhado pelo consul Bolitreau Fragoso, seu official de gabinete.

—— Esteve, hontem no Itamaraty, para despedir-se do ministro das Relações Exteriores, o sr. Adalberto Netto, secretario da Agricultura do Estado de São Paulo.

—— O presidente da Associação commercial Raul de Araujo Maia acompanhado dos membros da directoria esteve no Itamaraty afim de convidar o dr. José Carlos de Macedo Soares, ministro das Relações Exteriores, para assistir á sessão solenne, seguida de baile, que em commemoração do 1º centenario da fundação daquella instituição, realizar-se-á no dia 8 do corrente ás 22 horas no Automovel Club.

—— O dr. José Carlos de Macedo Soares, ministro das Relações Exteriores, mandou retribuir pelo 1º secretario Mesquita Serva, do seu Gabinete, as visitas que lhe fizeram os membros da commissão, de diplomacia e tratados da Camara e o deputado Henrique Dodsworth, membro da Commissão de Finanças.

—— Esteve hontem, no Itamaraty, em visita ao dr. José Carlos de Macedo Soares, o o tenente-coronel Mendes de Moraes, que parte para Europa no dia 4 e vae fazer estagio no exercito francez.

—— O dr. José Carlos de Macedo Soares, ministro das Relações Exteriores mandou retribuir a visita que lhe fez o commandante do navio americano "Ranger", pelo consul Camargo Neves, do seu Gabinete.

—— O dr. José Carlos de Macedo Soares, ministro das Relações Exteriores, mandou apresentar hontem, os seus cumprimentos ao dr. J. I. Noest encarregado de negocios dos Paizes Baixos, pela passagem da data natalicia de Sua Majestade a Rainha Guilhermina.

:: VIDA MUNDANA ::

ANNIVERSARIOS

Fazem annos, hoje:

As senhorinhas — Herminia de Souza e Silva, Ruth Cardoso e Cecilia Meira.

As senhoras — Dulce Fonseca; dr. Clovis Marinho e Thelia M. Borges.

Os senhores — Ernesto Carvalho; cap. Lucilio Ferreira e Elpidio W. Santiago.

— Passa hoje o anniversario natalicio da senhorinha Alice Falssal.

— **Manoel Ribeiro de Miranda** — Transcorreu hontem o anniversario natalicio do sr. Manoel Ribeiro de Miranda, do alto commercio desta capital.

— **D. Maria Izabel Fabregas** — Transcorre hoje a data do anniversario natalicio da distincta e virtuosa senhora Maria Izabel Fabregas, esposa do nosso prezado companheiro, chefe das officinas de gravura, sr. Waldemar Fabregas.

— Está hoje em festa o lar do sr. Luiz Tributino e de sua exma. sra. d. Maria Tributina de Araujo, com a passagem do segundo anniversario de sua filhinha Maria da Paz.

NASCIMENTOS

Daraléa é o nome da recemnascida filhinha do nosso companheiro Hugo Mello e de d. Aydil Gomes Mello. Daraléa que nasceu no dia 30 do passado mez, é neta do casal tenente Mario Gomes-D. Luiza Gomes.

CASAMENTOS

Casa-se hoje, com a srnha. Zilda de Arezedo e Silva, filha do sr. Octavio de Azeredo e Silva e de sua esposa d. Laura Sayão de Azeredo, o sr. José de Vasconcellos Cohen, antigo funccionario da Fox Film na matriz, e actualmente em actividade na succursal de São Paulo.

Feridas? Espinhas?
ELIXIR DE NOGUEIRA

VIAJANTES

A bordo do hydro-avião da Panair, chegaram hontem, procedentes de Buenos Aires, Juan de Bernardi e Frederick Mills; de Montevidéo, Harry Samuel; de Florianopolis, capitão Achilles Gallotti; de Paranaguá, Moacyr Leitão; e de Santos, José Maria B. de Magalhães, Walter H. Porth e Donald da Motta.

Em outra aeronave da Panair, seguem hoje, para Bahia, Manoel Cerqueira Conde e James Emery; para Manáos, dr. Leopoldo T. da Cunha Mello, capitão Leopoldo Nery da Fonseca e dr. Raymundo Botelho da Silva; e para Miami, Frederick Mills, Evan E. Young e Léon Rollin.

— Pelo hydro-avião da carreira da Panair, segue hoje para Manáos o "leader" da bancada amazonense na Camara, dr. Leopoldo da Cunha Mello.

O embarque do illustre politico terá logar ás 5 horas da manhã, na praça Mauá, donde partirá a lancha com destino á estação da Panair na Ilha dos Ferreiros.

— **Jorge Porcaro** — Acha-se entre nós o sr. Jorge Porcaro, do alto commercio de Manhumirim, no Estado de Minas Geraes.

— **Florentino Rosas** — Procedente de Goyaz, para onde havia seguido incorporado á comitiva do dr. Pedro Ludovico Teixeira, chegou hontem, o sr. Florentino Rosas.

FIQUE RICO!
AO MUNDO LOTERICO
139 OUVIDOR 139
HOJE
500 contos

SYPHILIS?
ELIXIR DE NOGUEIRA

EXCURSÕES

Visando a approximação do funccionalismo brasileiro e com o proposito de incentivar o turismo entre os Estados da Federação, o Club Municipal, associação que congrega alguns milhares de serventuarios da Prefeitura do Districto Federal, organizou, em combinação com o Touring Club do Brasil, uma viagem-excursão a S. Paulo por occasião das festas commemorativas da nossa Independencia.

A delegação carioca partirá no dia 6 em trem especial em vagões-dormitorios da Central do Brasil, alojando-se nos hoteis Terminus e Esplanada, em São Paulo, onde permanecerá nos dias 7 e 8 seguindo para Santos no dia 9 e retornando ao Rio segunda-feira, 10.

HOMENAGENS

Tendo sido promovido ao posto de capitão de corveta, por merecimento, o capitão-tenente Gerson de Macedo Soares, brilhante elemento de sua classe, servindo actualmente no cruzador "Rio Grande do Sul", como encarregado da artilharia, os seus collegas lhe offereceram na praça darmas daquelle navio de nossa marinha de Guerra, um almoço intimo, do qual participou o commandante Alvim Pessoa, que o presidiu.

O homenageado foi saudado pelo commandante Alvim Pessoa, em nome dos officiaes, assim como pelo capitão-tenente Oliveira Junior que fez o offerecimento do almoço, bem como do mimo com que os seus collegas o presentearam, representado por um par de platinas, respondendo em agradecimento, pela gentileza dos seus camaradas o commandante Macedo Soares, que é um espirito culto e um devotado á sua profissão.

— **Uma sessão artistica no Club Universitario**

Repercutiu de modo ruidoso nos circulos universitarios desta capital a festa de arte: "Noite Regional", realizada hontem, na séde do Club Universitario do Rio de Janeiro, offerecida aos seus associados pelo seu departamento artistico.

Um conjunto de instrumentos populares pela sua homogeneidade deixou profunda impressão em todos os ouvintes, destacando-se Oton Farello pela sua habilidade no violão, Brasilino pelo seu humorismo, Oscar Macedo Soares, Decio e outros academicos "bambas" no samba.

Estiveram presentes José Vanderley e Savio Florencio, theatrologos de nomeada, que irão orientar a sessão theatral do Club Universitario.

RHEUMATISMO?
ELIXIR DE NOGUEIRA

LUTO

MISSAS

Será rezada, hoje, ás 9 horas, no altar-mór da egreja de N. S. da Conceição da Boa Morte missa de 1º anniversario do fallecimento de d. Dinorah Dardeau de Carvalho, esposa do nosso collega de Imprensa Augusto Muller de Carvalho.

CIC
COMPANHIA INTERNACIONAL DE CAPITALIZAÇÃO
AMORTIZAÇÃO DE AGOSTO
Realizou-se hontem, em presença do fiscal do Governo, o sorteio de amortizações de titulos desta Companhia, tendo sido sorteadas as seguintes oito combinações:
A A Q
G R L
S A M
L L T
S Q T
J C L
J K Y
Z V S
Os portadores de titulos em vigor contemplados, são convidados a receber o reembolso garantido, na séde da Companhia, á RUA BUENOS AIRES, 59.

CARVÃO, um "peso morto" no custeio de seu carro!

Os depositos de carvão — dizem os technicos — são verdadeiros "parasitas". Tanto prejudicam o motor e sua efficiencia, como obrigam a despezas de officina.

Evital-o é poupar dinheiro em concertos.

A ATLANTIC ha muito tempo estudava o problema do accumulo de carvão nos motores. E resolveu-o com o novo Atlantic Motor Oil — um lubrificante novo, refinado sob MODERNISSIMOS processos, utilisando só a parte MAIS VALIOSA do petroleo — da "Vida do Petroleo". Todas as partes leves e partes pesadas do petroleo foram eliminadas. Com o novo Atlantic Motor Oil V. S. evitará a formação de carvão no seu carro, pois é um lubrificante mais estavel, de viscosidade mais alta e apurada e não tende a passar pelos anneis dos pistões para ir queimar-se na camara de combustão. Quando tiver de comprar Motor Oil, peça o novo Atlantic Motor Oil. Faça isto sempre e V. S. verá baixar o custeio de seu carro e crescer a sua satisfacção. O novo Atlantic Motor Oil offerece-lhe:

5 razões de economia

MAIOR ECONOMIA
1 Sendo livre de partes leves de evaporação rapida o Atlantic Motor Oil dura mais tempo, mantendo-se sempre em nivel constante. Isto, a par de um consumo mais baixo, evita repetidas recargas de oleo novo.

ALTA RESISTENCIA AO CALOR
2 Sendo livre de partes leves o novo Atlantic Motor Oil resiste melhor ao calor dos motores em funccionamento.

AUSENCIA DE CARBONO
3 O novo Atlantic Motor Oil é feito de petroleo cru proveniente da Pennsylvania. O petroleo desta origem — segundo os technicos — mesmo que penetre na camara de combustão, não tende a formar carbono. O inconveniente do oleo passar pelos anneis dos pistões, porém, está resolvido pelo novo processo de refinação Atlantic.

AUSENCIA DE DEPOSITOS GOMMOSOS
4 Devido á ausencia de partes pesadas não tende a deixar sedimentos no "carter" que prejudicam a efficiencia da lubrificação e causam perda de força.

NÃO CUSTA MAIS DINHEIRO
5 O novo Atlantic Motor Oil, não obstante permittir um consumo mais baixo e cortar as despezas de concertos, é vendido sem augmento de preço.

ATLANTIC
Paraffine Base
MOTOR OIL
A vida do petroleo
LIVRE DE PARTES LEVES
LIVRE DE PARTES PESADAS

ATLANTIC MOTOR OIL E GAZOLINA ATLANTIC - PRODUCTOS DA ATLANTIC REFINING COMPANY OF BRAZIL

THEATRO

OUVINDO ESTRELLAS...

A "Vedetta" Durvalina Duarte Diz-nos Coisas Interessantes Sobre o Successo do Theatro Regional e Adeanta-nos Algumas Outras Sobre a peça "Primavera de Caboclo"

Ouvir estrellas... as de theatro, talvez, nem sempre, o proprio chronista, ouvindo-as, tenha a ventura suprema de bem entendel-as... Mas, nem entendendo-as, quem será capaz de negar, o delicioso prazer de ouvir uma dessas figuras que ornamentam um palco e empolgam uma platéa inteira, fazendo-a vibrar emocionada de tristeza ou de enthusiasmada alegria, tal seja o papel que sua arte a faça no momento viver.

Quem será?

O acaso caprichoso reservou-nos um desses momentos agradaveis, na tarde de hontem, pondo-nos frente a "vedetta" Durvalina Duarte, essa figura insinuante do nosso theatro e uma das mais fiéis interpretes do que é nosso. E', nós, gostosamente, não o perdemos.

Fale-nos do seu theatro, dissemos-lhe.

E a estrella da "Casa do Caboclo" não pensa um segundo e nos vae dizendo:

—Como sabe, o chronista amigo, a "Casa do Caboclo", um sonho de Duque, que se tornou surprehendente realidade, está caminhando a passos seguros para seu segundo anno de invejavel existencia. E, isso para nós, deve ser motivo de justo orgulho. Só se tem representado ali, coisas typicamente regionaes, só e unicamente o que é nosso: coisas nossas. E' uma prova incontestavel de que a cidade comporta, permanentemente o genero de theatro, que na phrase scintillante de João Luso, Duque criou no Brasil.

E se houvesse duvida a respeito estavam ahi os factos para demonstral-o. Embora recordando com tristeza, quem não sabe quantas iniciativas theatraes têm se formado e têm desapparecido, nesse espaço de tempo. Tanto a opereta, como a comedia e a propria revista, em tentativas varias e sem duvida dignas da presença do publico, tem soffrido colapsos quasi fulminantes.

Quaes os motivos?

Que respondam os sabios da escriptura...

Um outro indicio eloquente, não está longe do facto de já estarem apparecendo os imitadores, dando-nos a certeza de que os espectaculos galantes no pequeno templo da canção nacional, são na verdade dignos de ser apreciados.

Ha, porém, um detalhe, que se não póde deixar de referir com profunda magua. Como sabe, são poucos os nossos theatros e quasi nenhum os logares adaptaveis para a erecção de uma authentica "casa de caboclo", tal como foi conseguido, no local privilegiado em que funccionava o antigo São José, de tão remarcadas tradições. Tendo em breve, que ser reconstruida aquella casa de espectaculos, será fatal, tão só e unicamente por esse motivo, aliás, essencial, que, desappareça da praça Tiradentes, o unico theatro onde o povo tem affluido sem cessar.

Resta-nos, porém, a grande esperança de que, a Empresa Paschoal Segreto, tendo a frente o dr. Domingos Segreto, o operoso empresario, que amparou essa brilhante iniciativa, que é a Casa do Caboclo e que para mantel-a não tem poupado sacrificios, não a deixe de futuro desapparecer, elle que teve a prioridade e a felicidade de vel-a realizada com o successo dos grandes emprehendimentos.

Mas, já estou falando muito? não acha? diz-nos sorrindo a nossa querida e brejeira entrevistada.

E como lhe reaffirmassemos o intuito de transmittir aos leitores do DIARIO CARIOCA suas interessantes impressões) Durvalina Duarte adeanta-nos alguma coisa sobre a primeira de hoje: "Primavera de Caboclo".

E' mais um original de De Chocolat, um autor de feliz inspiração, que o escreveu de collaboração com Duque, eternamente enamorado pela sua obra. Tem, ainda, a peça musica de Peixoto Velho e um quadro de Jararaca, que, com Ratinho e Mattos têm a grande responsabilidade de fazer rir todo o mundo, na Casa do Caboclo.

A Primavéra, estação das flores e dos amores — as rosas, por exemplo, me entontecem — é uma linda e mimosa fantasia, que dá motivo ao prologo da peça que vamos representar, o que será feito, pela primeira vez, com uns scenarios, que emprestarão ao palco da Casa do Caboclo, ambiente novo e agradavel. Em seu desenrolar existem varios "sketches" bem urdidos e de exito garantido, assim como uma infinidade de numeros de musica, que agradarão na certa.

A representação terá ainda o brilho em varios papeis das minhas distinctas e galantes collegas: Maria Izabel, Antonietta Mattos, Carmen Novarro e Dina Marques, que estreará, hoje, para delicia dos frequentadores da Casa do Caboclo.

Na "Primavera de Caboclo", intervirão, tambem, Ary Vianna, o actor correcto que todos admiram, Augusto Calheiros, o cantor de voz sempre maviosa, Ary Camara e até o Moreno, nosso deligente contra-regra, que vae accumular...

Como vê...

— Mas, não nos falou do si, nada nos disse do que vae fazer, perguntamos curiosamente. e a resposta não se fez esperar.

— E' sempre desagradavel se falar, em causa propria, pois tenho a certeza de que, os que o fazem, escondem com a palavra o que lhes diz o pensamento e palpita o coração...

Deixo ao chronista o direito de o fazer. Vá logo mais ver "Primavera de Caboclo". E pelo menos a meu respeito, ao criticar, fale a linguagem da sinceridade, porque me applaudindo ou me fazendo restricções eu contrar-me-á pelo muito que a imprensa faz pelo theatro, sempre eternamente agradecida.

As premiéres de hontem no Republica e no Recreio

Publicaremos amanhã as criticas de "Areia de Portugal" e "Onde canta o sabiá" que subiram hontem á scena, no Republica e no Recreio respectivamente.

Antevendo o successo de "Ultima loucura"

Estréa na proxima quarta-feira, conforme tem sido noticiado, a Companhia de Comedias Modernas, dirigida pelos applaudidos artistas Attila Moraes, Mesquitinha e Restier Junior, e que conta no seu elenco com "estrellas" do quilate de Aurora Aboim, Conchita Moraes e Hortencia Santos. Essa apresentação se fará com uma linda e espirituosissima comedia de José Wanderley, "Ultima loucura" e se dará no Carlos Gomes, o confortavel e elegante theatro da Empresa Paschoal Segreto.

Sobre a comedia que servirá para estréa desse magnifico conjunto, Renato Vianna, o brilhante theatrologo e homem de theatro, assim se manifestou, em carta dirigida a José Wanderley.

"Meu joven confrade.

Restituo-lhe a copia, que me confiára, da sua interessante peça, repleta de virtudes scenicas e reveladora de um forte temperamento de autor. Infelizmente, não tive tempo de lançal-o no theatro de Arte, cuja finalidade era justamente essa: renovar os valores da scena brasileira.

Mas, estou certo, será honrosa e facil tarefa para qualquer empresario honesto a que o meu joven confrade se dirija.

Com admiração e sympathia. (a.) Renato Vianna."

E' dedicada ao bello sexo a vesperal de hoje no Recreio

Além das duas sessões da noite, haverá hoje no popular theatro Recreio, uma vesperal dedicada ao bello sexo carioca, com inicio ás 16 horas.

A mocidade feminina, essa mocidade ruidosa e feliz, no apogeu floral da existencia em que tudo é sorriso e descuido, vae ter ensejo de duplicar a sua alegria e a sua felicidade assistindo a impagavel comedia "Onde canta o sabiá", na qual o comediante experimentado e na verdade engraçado que é Gastão Tojeiro, vasou todos os recursos do seu humorismo sadio e verve incontestavel.

A embaixada do fado no Republica

Entre as figurinhas interessantes da Embaixada, se sobresáe Branca Saldanha, a actriz-mignon, de largos recursos. A sua figurinha gentil, ficará bailando no espirito publico como uma visão vaporosa de Arte, Belleza e Encanto.

Interprete valiosa do "Fado Canção", impregnado da faceta theatral, impressionará de certo as platéas brasileiras.

A grande noite portugueza no theatro Republica, na segunda-feira, seu colossal programma

A bailarina Ruth, "partinaire" de Francis

E' colossal e artistico o programma da Grande Noite Portugueza que se vae realizar na segunda-feira, no theatro Republica. Grande, muito grande é o interesse que esse festival vem dispertando no publico.

Prova-o a enorme procura de bilhetes para as duas sessões, á ponto de já estarem vendidas todas as frizas, camarotes e poltronas.

Além da revista está organizado um acto de variedades que se póde classificar de colossal, sem exaggero. E, senão, vejamos: Gilda de Abreu, actriz cantora, de elite, elemento dos mais destacados de nosso theatro musicado; Vicente Celestino tenor dos mais applaudidos de nosso palco e artista dos mais queridos da nossa platéa. Isabelita Ruiz, bailarina internacional, intelligente, graciosa, formosa e cheia de encantos. Izabelita Ruiz, é a bailarina de mais charme, de mais seducção, de mais graça e mais salero que o Rio tem applaudido.

A grande novidade da noite portugueza é que o publico carioca que tantos applausos tem dispensado ao notavel bailarino Francis, irá applaudir tambem nessa noite, Francis cantor.

A récita de Darcy Cazarré

E' no proximo dia 5 que se realiza, no Casino, a festa do estimado actor patricio Darcy Cazarré, elemento preponderante da companhia que trabalha naquelle theatro sob a orientação de Procopio. O programma consta da representação unica da comedia "Não me ames assim", de Arnaldo Fraccaroli, traduzida por Abadie Faria Rosa, e de um acto variado no qual se farão ouvir Genesio Arruda, Jayme Costa, Bento Gonçalves, Barbosa Junior, Iracema de Alencar Estelita Bell, e mais Henrique Beltrão e Cantidio Mello, "As aves da Tijuca".

"Precisa-se de um pae", de novo, no Casino

Para que possa attender, como sempre deseja ao vultoso e constante numero de pedidos que recebe de todos os pontos da cidade, Procopio deliberou dar no Casino uma curta série de representações da engraçadissima comedia "Precisa-se de um pae", de Munoz Seca, que Eurico Silva traduziu e marcou o maior e o mais justificado successo do theatro comico destes ultimos annos.

Promette grande exito a :Noite da Primavera", no Eldorado Dancing

A bohemia da cidade continua aguardando com enorme anciedade a noite do dia 7 de setembro, quando será realizada no bello salão do Eldorado Dancing, a formidavel "Noite da Primavera", promovida pelo victorioso "cabaretier" J. Mattos (Paulista).

Essa festa artistica promette alcançar grande exito, pois tomarão parte nella conhecidos artistas do nosso theatro. As dansas serão abrilhantadas pela applaudida Eldorado Jazz do maestro Paschoal de Barros. Todas as dependencias da popular casa de diversões apresentar-se-ão, ornamentadas capprichosamente.

O corpo de ballarinas do Eldorado está composto de lindas "lourinhas" e morenas, tendo hontem estreado com successo, a formosa gaucha Ivonne.

Os convites para a grande festividade estão á disposição dos interessados, na secretaria do dancing.

Beira-Mar Casino

Acaba de assumir a direcção artistica deste elegante centro de diversões nocturnas, o conhecido bailarino Bueno Machado que devido as sympathias de que gosa entre a nossa bohemia elegante, não deixará de esforçar-se para que o Beira Mar Casino se transforme.

"Coizinha boa", no Meu Brasil

Meu Brasil venceu. E' que o gracioso theatrinho da Cinelandia trouxe para a vida todos os elementos da existencia. E' lindo, tem o melhor elenco que se póde organizar em theatro ligeiro e exige do publico não o pouco de theatro mas apenas o pouco de cinema. E além disso tudo tem no seu cartaz uma peça engraçadissima, que se póde considerar um modelo no genero.

"Coisinha Boa", de Viriato Corrêa musicada por Jouvert de Carvalho e J. Aimberé, é uma satira que desperta gargalhadas do começo ao fim do espectaculo. (Meu Brasil dá vesperaes todos os dias á tarde) e todas as noites são bisados quatro ou cinco vezes.

Está em ensaios á peça "Baroneza" de Miguel Santos e Geysa Boscoli.

Hoje, Meu Brasil dará quatro sessões dois em vesperaes, ás 15 horas e 16.30 horas e duas á noite: ás 20 horas e ás 22.

A "Festa da Primavera" terça-feira na Caverna do Casino

Dentro de quatro dias e o publico terá o prazer de assistir a formidavel, festa organizada pela direcção do elegante cabaret-dancing. Tudo leva a crer, que a grandiosa festividade dirigida pelo habil "cabaretier" Theophilo, o grande animador das noitadas alegres da Caverna tenha um desenrolar magnifico.

O commentario da noite

— A "Baroneza" só poderá estrear aqui dentro de dois mezes, informava o professor Vieira, afobado, ao empresario Viggiani.

E a Lydia que estava perto, explicou:

— A Feira de Amostras vae até outubro...

ANTECIPAÇÃO HOJE
OURO
REALIZAÇÃO AMANHÃ

Secção Economica do
DIARIO CARIOCA
DIRECÇÃO, F. J. TEIXEIRA LEITE

Diario Economico

NOTA DO DIA:

A PROPOSTA ORÇAMENTARIA

Dentro dos prazos estabelecidos pela lei, foi apresentada pelo illustre titular da Fazenda ao presidente da Republica a proposta para o orçamento da União no proximo exercicio.

O sr. Arthur Costa fez na referida proposta a justificativa de cada uma das verbas da receita, indicando a cada passo as razões em que se basearam suas estimativas.

O tom do importante documento é pessimista, um appello veemente á economia nos gastos publicos. A tarefa imposta ao actual ministro da Fazenda, as difficuldades criadas a um calculo seguro da receita publica pelas modificações introduzidas pela Constituição de 16 de julho na divisão das rendas e pela recente reforma aduaneira na arrecadação dos impostos de importação, justificam até certo ponto o tom sombrio da proposta orçamentaria para o exercicio vindouro.

Para um banqueiro acostumado á nitidez da contabilidade minuciosa, ao jogo harmonioso das contas, não vêr claro é quasi uma ameaça, dá a impressão de um perigo que é preciso evitar.

E' muito preferivel que tenhamos no timão das finanças nacionaes um homem precauto, pouco accessivel ao enthusiasmo, ao optimismo excessivo. A gestão fazendaria exige a par de uma intelligencia arguta, um grande, um fortissimo equilibrio mental.

A coexistencia dessas duas qualidades permitte esperar do sr. Arthur Costa uma magnifica administração.

Outra razão e tambem muito forte ha de ter concorrido para que o ministro da Fazenda tornasse mais escuro o quadro das perspectivas orçamentarias para 35-36—a necessidade de impedir que se sobrecarreguem na Camara as verbas da despesa, com augmentos de ordenado, favores de toda sorte e natureza.

Não acreditamos justo esse temor. A actual legislatura tem se mostrado, em todas as occasiões, norteada pelo desejo de attender aos reclamos da opinião publica, da qual recebeu num pleito memoravel sua investidura e á qual tem de prestar contas de seus actos.

* * *

As criticas que temos ouvido em torno da organização da proposta para o orçamento do proximo exercicio não nos parecem razoaveis.

Com effeito, baseam-se ellas no facto de ter se limitado o sr. Arthur Costa a cotejar suas estimativas de arrecadação com os resultados colhidos no ultimo exercicio. A' primeira vista parece ser justa e procedente, porque é methodo usado em todos os grandes paizes do mundo a determinação das verbas da receita pelo resultado das médias dos tres ou cinco ultimos exercicios.

O caso do novo orçamento da receita federal é, porém, todo especial, sendo a elle de todo inapplicaveis as médias do triennio ou do quinquennio anterior para calculo da futura arrecadação e isso porque, como acima dissemos e vae explicitamente dito no trabalho do sr. Arthur Costa, houve uma grande modificação no regime tributario.

Dentro do ponto de vista em que foi redigida, dentro do criterio em que foi confeccionada, a proposta do ministro da Fazenda é um documento digno de applausos.

Não acreditamos, porém, nas previsões pessimistas do sr. Arthur Costa para a situação orçamentaria do governo federal no periodo de 35-36. Não acreditamos, não podemos crêl-as justificadas porque seria negar a propria evidencia não conhecer da sensivel melhoria das condições economicas do paiz.

Dado o tremendo peso que representa para o Thesouro Federal o pagamento dos compromissos externos, o saldo da exportação reagindo sobre o cambio ha de alliviar de uma parcella bastante apreciavel os encargos da União.

* * *

A racionalização dos serviços fazendarios de que o sr. Arthur Costa promette cuidar será uma providencia de grande relevancia, seja do ponto de vista do erario permittindo uma arrecadação rigorosa dos tributos, seja quanto ao interesse do contribuinte que se libertará de aborrecimentos e vexames constantes.

* * *

O equilibrio orçamentario é uma necessidade imprescindivel e muito louvavel é o esforço do illustre titular da Fazenda para conseguil-o.

E' preciso, porém, que a pretexto de economia não se façam córtes nas verbas orçamentarias destinadas ás obras publicas inadiaveis.

Todos os grandes governos—grandes no sentido do bem que fizeram á collectividade e do traço que marcaram na memoria dos povos—foram realizadores de largos programmas de obras e melhoramentos de interesse publico. E muitos delles, acoimados pelos contemporaneos de esbanjadores e perdularios, deram impulso notavel ao desenvimento do paiz.

Rodrigues Alves realizou, saneando, modernizando e aformoseando, a capital da Republica, uma das mais notaveis administrações que registam os fastos da nossa historia. Compreendeu o grande paulista que, emquanto o Rio de Janeiro fosse um fóco de epidemias, uma cidade immunda e sem hygiene como o era nos tempos coloniaes, difficil seria a attracção do alienigena para nosso paiz, pouco confiante em empregar seus capitaes ou arriscar sua vida numa Republica, em cuja capital a febre amarella e a colera morbus faziam razzias annuaes.

As centenas de mil contos invertidos no saneamento do Rio de Janeiro, na construcção de seu porto, no alargamento de suas ruas, na abertura de suas avenidas, no quadriennio Rodrigues Alves concorreram de maneira prodigiosa para o surto do progresso do Brasil.

A duplicação da linha da Serra do Mar e o avançamento dos trilhos da Central até as margens do S. Francisco levados a effeito pelo genio arrojado de Paulo de Frontin, tambem foram na época pedras de escandalo e motivos para ataques furiosos contra o grande technico-brasileiro.

O que representa a duplicação da linha da Serra do Mar para a economia nacional nunca foi calculado. As vantagens decorrentes desse grande emprehendimento para o paiz nunca foram devidamente levadas em conta. As sommas gastas são diminutas confrontadas com os beneficios decorrentes dessa obra.

A ligação do centro do Brasil, através do S. Francisco e da linha que, descendo de Pirapora, vae se entroncar em Bello Horizonte, é uma outra obra de immenso valor, seja sob o ponto de vista puramente economico, seja sob o prisma mais alto do estreitamento dos laços da nacionalidade.

Que representa para o Brasil a immensa rêde ferroviaria gisada na presidencia de Nilo Peçanha e varando os sertões da Bahia, do Nordeste e do Ceará?

E a redempção dos Estados nordestinos pelo desapparecimento da ameaça das seccas a pesar-lhes como uma mão de ferro sobre o seu progresso e sobre o espirito das suas populações?

Não foi por acaso a obra meritoria, a magnifica realização dos srs. Getulio Vargas e José Americo motivo de ataques contra o Governo Provisorio?

Em um paiz como o Brasil, onde o transporte é escasso, onde os problemas de saneamento mal começam a ser resolvidos, onde a distancia se apresenta como o primeiro e mais forte obstaculo á victoria de qualquer iniciativa, estabelecer um hiato na execução de obras publicas cuja urgencia resalta ao mais perfunctorio exame, seria um erro lamentavel.

Economizar, sim. Economizar, não sobrecarregando o erario publico com o augmento dos quadros burocraticos. Economizar, impedindo o escoamento dos recursos do Thesouro para iniciativas sumptuarias ou emprehendimentos não reproductivos.

Não se tente, porém, equilibrar o orçamento á custa de verbas que devem, mais do que quaesquer outras, ser sagradas, intangiveis, porque constituem os elementos para uma acção vertical e progressista.

* * *

A SEMANAL DA SOCIEDADE NACIONAL DE AGRICULTURA

Realiza-se hoje, ás 15 horas, a sessão semanal da Directoria da Sociedade Nacional de Agricultura, com a presença de technicos e socios, a qual será presidida pelo sr. Arthur Torres Filho.

* * *

A SERICICULTURA EM MINAS GERAES

A Sociedade dos Amigos de Alberto Torres, em cooperação com a Estação Sericicola de Barbacena, vae iniciar uma grande campanha em pról da sericicultura no sul de Minas.

A Estação Sericicola centralizará os serviços em Itanhandú, onde será mantido um campo para a multiplicação das mudas de amoreiras. E dahi será irradiado o trabalho para os municipios de Passa Quatro, Virginia, Pouso Alto, S. Lourenço, Caxambú, Baependy, Silvestre Ferraz, Christina, Maria da Fé, Pedra Branca, Paraizopolis, Brasopolis, Lambary, Cambuquira, Campanha, S. Gonçalo do Sapucahy, Conceição do Rio Verde, Tres Corações, Varginha, Nepomuceno, Lavras, Tres Pontas, Alfenas, Machado e Itajubá.

Será este um trabalho de grande monta e que muito irá concorrer para o engrandecimento agricola do grande e prospero Estado de Minas Geraes.

Este trabalho sobre sericicultura será executado pelo agronomo Mario Vilhena, da Estação Sericicola de Barbacena.

As Restricções Commerciaes e a Politica Economica Brasileira

O sr. Arthur Torres Filho, 1º vice-presidente da Sociedade Nacional de Agricultura, e, nessa qualidade, seu representante no Conselho Federal do Commercio Exterior, apresentou, no referido Conselho, o seguinte estudo, como contribuição da Sociedade:

"A Conferencia Economica Internacional de 1927 já havia proclamado a necessidade de serem abolidas as **restricções commerciaes** que fazem prever o verdadeiro bloqueio economico em que se encontram os povos.

"E' chegado o instante—foi um dos votos unanimes da Conferencia: de se pôr fim ao augmento das tarifas aduaneiras."

Com esse objectivo traçou tres directrizes fundamentaes: a)—a acção de cada paiz na reducção das proprias tarifas; b)—a acção bi-lateral sob a fórma de tratados de commercio c)—a acção collectiva sb a fórma de accordos plurilateraes. Por essa occasião, foi suggerida ainda a celebração de uma tregua aduaneira de tres annos durante a qual seriam melhor estudadas outras medidas capazes de evitar o aggravamento da crise mundial em inicio.

Será importante observar que o periodo 1927-1929 é considerado como um dos mais notaveis da economia mundial, porque no decurso do mesmo "vinte e nove paizes da Europa receberam mercadorias num total de vinte e um bilhões de dollares, ao passo que, no presente momento, esses mesmos paizes adquirem no exterior apenas nove bilhões de dollares."

Ainda, na opinião de notavel economista "a phase de 1927-1929 foi a da renascencia industrial, de pronunciada expansão commercial e de bem estar geral para a maior parte da Europa, sem que, entretanto, suas populações tivessem conhecido o luxo da vida americana de 1928 a 1929."

O primeiro grande abalo soffrido pelas finanças proveiu da fallencia do "Credit Anstalk", o qual levou todas as nações da Europa, tomadas de verdadeiro panico, a exigirem dos paizes devedores o pagamento de seus emprestimos. Foi a partir desse momento, que varias nações europeas tomaram medidas para impedir a saida do ouro, surgindo, por toda parte, limitações ás importações, na ansia de alcançar cada qual mais forte balança no commercio exterior.

O declinio do commercio exterior torna-se facil de apreciação, se tomarmos como indice 100 o anno de 1929, notando-se que o mesmo declinou de 67 em 1930, 61 em 1931 e 42 em 1932!

Com as muralhas levantadas entre os paizes pelas restricções, chegou-se, rapidamente, nos dias actuaes, ao maior bloqueio commercial da historia, com os seguintes resultados: a)—reducção de cerca de 50% nas importações com a adopção do regime de quotas e outras subtilezas dos tratados commerciaes; b)—controle das operações de cambio; c)—abandono do padrão ouro pela maioria dos paizes. Medidas multiplas, até aqui adoptadas, só têm servido para aggravar cada vez mais o commercio internacional. E, desse modo, foi que chegamos a assistir, nos dias que correm, ao commercio de permutas de mercadorias.

Dos paizes industriaes, a Inglaterra foi o unico que, com a quebra do padrão ouro em 1931, viu o commercio exterior melhorado em 1932.

E' certo que, em fins do seculo XIX e no começo do actual, a Inglaterra dominou o commercio internacional. Por meio de sua organização financeira e de suas empresas de navegação, o commercio britannico encontrava nos paizes agricolas a collocação para seus artigos manufacturados. A pouco e pouco foi-se operando o deslocamento da industria e do commercio mundiaes, surgindo outras poderosas nações industriaes, como a Allemanha, os Estados Unidos, o Japão, etc. A grande guerra veiu accentuar ainda mais esse deslocamento, dando logar ao surto commercial manifestado em paizes de outros continentes. Esses factos servem para evidenciar que a corrente commercial está muito perturbada e que nos encontramos em um periodo de fortes transformações.

Entre 1911 e 1925, o commercio começou a assumir grande importancia no Pacifico, assim como, no presente momento, com o bloqueio monetario, observa-se manifesta tendencia para ser estimulado o commercio entre os paizes da Europa, razão pela qual um dos resultados da crise actual poderá ser o do estreitamento das relações entre os paizes americanos no terreno commercial, firmando convenios baseados em alto espirito de reciprocidade.

Impõe-se a formação de um forte intercambio internacional nas Americas. Nessa sabia politica, a collaboração dos Estados Unidos com a America do Sul é imprescindivel, manifesta como é a tendencia do Velho Mundo em ir buscar de preferencia nas suas colonias tropicaes e semi-tropicaes os productos que actualmente recebem dos paizes latino-americanos. Se os Estados Unidos, com sua poderosa organização industrial, necessitando garantias para a collocação de seus productos industriaes, os paizes latino-americanos poderão encontrar na America do Norte, como forte centro de elaboração industrial, collocação para suas materias primas.

Defendendo uma bem inspirada politica economica pan-americana, não vou ao ponto de admittir, como possivel, viverem as Americas desligadas da Europa, sabido como é que a Europa adquire seguramente metade do que o mundo tem para vender e fornece 42% do que o mundo necessita.

"A Europa industrial expede carvão, material de estrada de ferro, machinas de productos manufacturados e recebe do resto do mundo suas materias primas e seus productos agricolas: nitratos do Chile; lã da Australia; trigo dos Estados Unidos e da Argentina; café do Brasil; e, depois da invenção dos processos refrigeradores, a carne, as frutas, a manteiga e o queijo da America do Sul, da Australia, da Africa do Sul e da Nova Zeelandia. (La situation economique mondiale—Geneve—1931-32).

Encontramo-nos actualmente em face muito complexa do commercio internacional pelos novos aspectos tomados pelas restricções impostas a esse commercio, pois, além das barreiras aduaneiras, a defesa se faz mediante quotas, licenças especiaes para importação, trazendo prejuizo crescente para o intercambio.

Como palavra de ordem, surgiu a preoccupação de **importar pouco** e exportar o maximo, regime esse que criou para o commercio internacional situação a que poucas nações poderão resistir, principalmente aquellas de nivel elevado de vida, lutando com outros povos de mão-de-obra barata e com menores encargos sociaes.

"Tudo nos leva a acreditar, tornar-se muito difficil o accordo internacional de caracter plurilateral. Ainda recentemente, o presidente Franklin Roosevelt fazia declaração favoravel aos accordos commerciaes e aduaneiros de caracter bi-lateral. Nessa ordem de idéas, o momento nos está aconselhando a adoptarmos uma politica de approximação commercial com aquelles paizes com os quaes temos interesess de maior monta. Felizmente, o Brasil corajosamente tem tentado remover todas as causas que atrophiam o trabalho nacional, e é assim que sua producção, tanto agricola como industrial, vae procurando, cada vez mais, attender ás necessidades internas. E, por outro lado, a nossa Chancellaria vae conseguindo caminhar a bom termo a nossa politica commercial exterior. Essa politica, por feliz inspiração patriotica, terá dora avante a orientar-a o Conselho Federal do Commercio Exterior, como "orgão coordenador de todos os departamentos federados e estaduaes de producção do paiz e das suas classes productoras", passando assim tambem a fazer o controle e a divulgação dos nossos productos no exterior.

E' essa uma providencia salutar com a qual se regosijam as classes activas do paiz, convencidas da necessidade urgente de uma politica de organização da producção nacional, mediante a intensificação do commercio internacional.

Procurando interpretar os sentimentos dos agricultores do Brasil, eu me congratulo com o exmo. presidente da Republica pela feliz iniciativa da formação deste Conselho, collocando sob a acção directa de s. ex., pois não é dado a ninguem desconhecer que a politica agricola entrou no primeiro plano dos interesses collectivos, exigindo tambem que seja tomada em consideração, como base essencial que é da expansão economica dos povos."

INFORMAÇÕES DO EXTERIOR

UMA NOVA QUE'DA DA LIBRA

LONDRES, 31 — (D. C.) — A quéda da libra attingiu, quarta-feira, a novo "record" com a cotação de 75 3|16 em relação ao franco, e teve como consequencia a alta consideravel do preço do ouro. Este metal é, com effeito, cotado hoje a 140|3 por onça, preço jamáis attingido antes, contra 140 em fevereiro ultimo, occasião em que se assignalava a desvalorisação do dollar.

Hoje, como hontem, o controle britannico interveio no mercado afim de tentar deter ou pelo menos minorar a baixa do esterlino, que não tem deixado de causar appreensões na City.

A libra que no fechamento fôra cotada a 75 9|32 foi levada, em consequencia do controle, a 75 5|6. O ligeiro recuo da moeda franceza acarretou movimento identico do dollar, que chegou a 5.03 1|4, na abertura, contra 5,04 1|4 na tarde de quarta-feira.

MAIS OURO PARA A FRANÇA

NOVA YORK, 31 — (D. C.) — Depois de uma interrupção de varios dias, reiniciou-se a exportação de ouro. O Banco Mantlan exportou, hontem, 150.000 dollares, pelo paquete "Paris", com destino á França.

AS COTAÇÕES NO STOCK EXCHANGE

LONDRES, 31 — (D. C.) — Na abertura do stock Exchange a libra foi, hontem, cotada a 75 3|16 em relação ao franco, a 5,03 em relação ao dollar e a 12,63 1|2 em relação ao marco.

O CAMBIO NA BOLSA DE PARIS

PARIS, 31 — (D. C.) — No fechamento da Bolsa desta capital, a libra foi cotada, hontem, a 75 francos e 21 centimos e o dollar a 14 francos e 95 centimos.

O PREÇO DO OURO NA INGLATERRA

LONDRES, 31 — (D. C.) — O preço do ouro foi fixado, hontem, na abertura, do mercado em 140 shillings 3 por onça fina, contra 139 shillings 4 por meio na vespera.

As vendas de ouro em barras elevaram-se a 247.000 libras.

A COLONIZAÇÃO NO PARANA'

Os povoados vizinhos da colonia Cruz Machado são separados apenas por um pequeno rio—o rio da Areia. E podem-se vêr todos os dias aquelles "donos" do grande Brasil, com chapéo debaixo do braço, pedindo um pouco de feijão, um pouco de toucinho, um pouco de fumo, curvando-se perante os forasteiros, a quem vendem tudo o que podem vender ainda,—seus braços, sua dignidade, o seu brio nacional, descontando o seu futuro, pois ficam devedores, por asism dizer, eternos. E quando chegam, quão timidos são! Estive presente quando chegaram 4 homens á casa de um ukraino pedindo "quarqué servicinho". O interpelado perguntou: "E o Chico que me deve, por que não veiu?" "E' pruquê na casa de vosmicê tem muiéres e o Chico ficou sem carça: só anda de ceroura". As cem "casas" de Pinhalzinho, situadas, na média, 50 metros distantes uma doutra, ao longo dum corrego, isto é, casas que têm nada menos de 120 crianças de edade escolar, não têm escola de especie alguma, publica ou particular. O povoado conta nada menos de 50 annos! Todos os esforços para obter qualquer auxilio ou, pelo menos, nomeação dum professor, foram baldados, apesar de terem apresentado lista de crianças e terem gasto dias indo á Guarapuava para entregar a petição aos poderes constituidos.

A situação dos colonos de Santa Catharina é ainda mais tragica. Sabendo da minha presença em Perdizes, alguns delles vieram-me pedir que os acompanhasse até os seus aldeamentos nos logares S. Pedro. Sto. Antonio e Salto do Velloso. Os mesmos me contaram que nas vizinhanças da estação ferroviaria de Barra de S. Bento os colonizadores, tendo vendido suas terras aos colonos recem-chegados do Tyrol, ordenaram o despejo duma parte das terras occupadas pelos caboclos, forçando estes a abandonarem todas as bemfeitorias e plantações. No Parana, como em Sta. Catharina, os lavradores brasileiros—caboclos—me pediram que désse conhecimento ao governo federal da sua situação precaria e que este os tomasse sob a sua protecção. Esta protecção, a meu vêr, não se deve limitar ás providencias theoricas ou protocollares: é indispensavel um arranjo de terras, uma transmigração systematica e uma colonização "mixta", cujo fim deverá ser duplo: os estrangeiros ensinarão aos caboclos como se trabalha, estes como se fala portuguez. Presentemente, os caboclos são odiados por todos: o governo os despresa, porque não produzem, e os colonizadores, porque não se deixam enxotar ligeiro!

Um dos colonizadores, bem nutrido e pançudo, dirigiu-se a mim com um pedido de "retirar esta praga desgraçada de caboclos que desmatta os terrenos desvalorizando-os, de modo que ha difficuldade séria na venda dos mesmos." E' natural que todos os governos estejam ao lado do colono estrangeiro, porque este produz, ao passo que o pobre caboclo só é obrigado a vegetar, como elemento sem valor intrinseco de que tanto necessita o erario publico já e já. Os governos se esquecem dum facto, ou, quiçá, ignoram a sua existencia: atrás dos lavradores estrangeiros ou, mesmo, no meio delles chegam immigrantes intellectuaes, patriotas devotados, que acompanham seus patricios para lhes serem uteis, para ajudal-os, para defendel-os, caso seja preciso. Tenho encontrado intellectuaes russos, ukrainos, polacos e allemães que trabalham como lavradores, como colonos simples, mas com o respeito que de facto merecem, porque desistiram de prazeres mundanos e da vida seductora das cidades.

V. P. CUTS

* * *

A PRODUCÇÃO E O CONSUMO DO AÇO NOS EE. UU.

A producção de aço nos Estados Unidos da America attingiu, em 1933, cerca de 30 milhões de toneladas, ou seja 26,6°|° menos do que a producção registrada no anno anterior.

Segundo informa o Consulado do Brasil em Norfolk, essa quantidade foi calculada sobre os dados fornecidos por 96°|° dos fabricantes de aço dos Estados Unidos, cujas fabricas produziram mais de 29 milhões de toneladas. Divulgando essas cifras, a "Iron Age" informa que 19°|° do aço produzido foi utilizado pela industria de construcções correspondendo, assim á maior percentagem e, desde 1927, á maior proporção do consumo registada. Esta industria absorveu 60°|° das estructuras, 20°|° das vigas, 17°|° das laminas, 22°|° dos fios, 13°|° dos canos e 10°|° das tiras, da producção total.

Depois da industria de construcções, que figura com um total apparente de 5.689.880 toneladas, está collocada a industria de automoveis com 4.673.830 toneladas correspondentes a 15,5°|° da producção de aço, absorvendo 57°|° das vigas e cerca de 26°|° das laminas.

A industria de automoveis que, em 1928 e 1929, fôra a maior consumidora de aço produzido nos Estados Unidos, cedeu, em 1930, como em 1927, o primeiro logar á industria de construcções, devido não só á sensivel diminuição da producção de automoveis, como por ter esta diminuição affectado mais aos vehiculos pesados que aos leves.

As estradas de ferro que, de 1922 a 1926, figuraram como as maiores consumidoras de aço, passaram a occupar o terceiro logar, com approximadamente, 15°|° da producção total, ou 4.521.000 toneladas, consumindo de aço a 21 °|° das chappas, 10,5 °|° das laminas e 10°|° das barras.

Secção Economica do DIARIO CARIOCA — DIRECÇÃO. F. J. TEIXEIRA LEITE

Diario Economico

INFORMAÇÕES FINANCEIRAS E COMMERCIAES

CAMBIO

O mercado cambial, hontem, na abertura, apresentou-se com o Banco do Brasil sacando e effectuando coberturas sobre a libra ás taxas do ultimo dia. Porém, pela cotação do esterlino sobre os diversos dinheiros, os quaes estavam reagindo, conforme telegrammas de Londres, previa-se u mabaixa immediata do dinheiro inglez, o que se deu á tarde, pois o nosso grande instituto de credito por sua tabella cambial taxava em baixa a libra, com a consequente alta do dollar.

A libra foi taxada para saques á vista a 4 1|125 (59$041) e 4 1|32 d. a 90 div. (libra ... 59$534). Para coberturas vigoraram as taxas de 4 3|32 d., 4 17|256 d. e 4 13|256 d., respectivamente a 90 d|v., a vista e via cabo, ou sejam libra 58$640, 59$040 e 59$240.

Na primeira abertura, como foi dito acima, o cambio esteve taxado a 4 d. (libra 60$000) para saques a vista. Como se vê, a baixa foi de $950.

A moeda "yankee" na abertura inicial foi cotada a 11$880 e na seguinte cotou-se a 12$000.

Quanto ao mercado livre, a fraqueza da libra no fornecimento do "Stock Exchange" reflectiu-se nelle mesmo. A libra foi sacada a 75$000. O dollar accusou uma alta, em media de $080, encando-se a 15$030. Os demais dinheiros accusaram alterações de curso, como se verá pela tabella abaixo.

As taxas do mercado official foram as seguintes:

PARA SAQUES:

	A 90 div.
Loldres	59$534
	A vista
Londres	59$041
Nova York	12$000
Paris	$805
Zurich	3$970
Hamburgo	4$800
Milão	1$040
Lisboa	$545
Madrid	1$660
Bruxellas	2$855
Buenos Aires	3$500
Montevidéo	6$200

PARA COBERTURAS:

	A 90 div.
Libra	58$640
Dollar	11$640
Franco	$770
Lira	$990
Marco	4$520
	A vista
Libra	59$040
Dollar	11$740
Franco	$775
Lira	$990
Marco	4$580
	Via Cabo
Libra	59$240
Dollar	11$790

CAMBIO LIVRE

No mercado livre vigoraram os seguintes saques:

Libra	75$000
Dollar	15$030
Franco	1$003
Franco belga	3$570
Franco suisso	4$960
Florim	10$300

Marco	6$000
Peseta	2$085
Lira	1$305
Peso uruguayo	4$937
Peso uruguayo	6$040
Escudo	$

CAMBIO ESTRANGEIRO

Cotações d alibra na abertura da Bolsa:

	Abertura
S|Nova York	5.00 5|8
S|Berlim	12.50
S|Paris	74.75
S|Amsterdam	7.29
S|Zurich	15.12
S|Madrid	36.12
S|Genova	57.50
S|Bruxellas	21.02
S|Lisboa	110 1|8

Cotações do dollar na abertura da Bolsa.

	Abertura
S|Londres	4.99 1|4
S|Berlim	39.80
S|Paris	6.59 7|8
S|Amsterdam	88.59
S|Zurich	33.14
S|Madrid	13.84
S|Genova	8.59 1|2
S|Bruxellas	23.83

CAMARA SYNDICAL DOS CORRECTORES

Curso Official do Cambio e Moedas Metallicas

Praças	A' vista 90 div.
S|Londres	60$092
S|Paris	$777
S|Italia	$941
S|Allemanha	4$960
S|Portugal	$546
S|Belgica (papel)	—
S|Belgica (ouro)	2$855
S|Hespanha	1$655
S|Suissa	3$943
S|Suecia	—
S|Noruega	—
S|Dinamarca	—
S|Syria e Palestina	—
S|Tcheco Slovaquia	$500
S|Nova York	11$958
S|Montevidéo	—
S|B. Aires (peso papel)	3$500
S|B. Aires (peso ouro)	—
S|Hollanda (florim)	8$167
S|Japão (yen)	3$720
S|Rumania	—
S|Austria	—
S|Canadá	—
S|Chile	—

MOEDAS

Libra esterlina, papel	74$878
Dollar, papel	14$758
Franco, papel	$985
Escudo, papel	$699
Lira, papel	1$201
Peseta, papel	2$087

PARA MOEDAS E SAQUES CONSULTEM C.I.T.A. (PERCY D. LEVY) R. da Candelaria 78 Tel. 3-5766

CAFÉ

Hontem, o mercado do disponivel regulou firme, havendo grande interesse por parte dos compradores, o que resultou numa saida de 10.176 saccas, contra 1.700 do dia anterior.

Os preços permaneceram os mesmos, com o typo 7 á razão de 13$600 por 10 kilos.

Trabalharam na commissão de preços, as seguintes firmas: Pinto Lopes & Cia. Ltda., Felix Fonseca & Cia., Neves Villela & Cia.

As cotações do disponivel em vigor são as seguintes:

Typo 3	15$200
Typo 4	14$800
Typo 5	14$400
Typo 6	14$000
Typo 7	13$600
Typo 8	13$200

MOVIMENTO ESTATISTICO DO DIA PRECEDENTE (30)

Leopoldina:	
Minas Geraes	5.294
Rio	1.590
Nictheroy	—
Total	6.884
Entradas por via maritima	
Maritima:	
Minas	181
Rio	297
São Paulo	983
Reguladores:	
Espirito Santo	300
Minas Geraes	11
Total	311

O total de entradas foi de 8.656 saccas.

Embarques

America do Norte	537
Europa	20.544
Africa	188
Asia	376
Cabotagem	309
Total	22.054

MERCADO A TERMO

No pregão inicial, o mercado acima trabalhou firme, sendo nelle vendidas 8.000 saccas do producto.

Todos os mezes (comprador), apresentaram altas assim distribuidas: setembro $800, outubro $250, novembro e fevereiro $225, dezembro $175 e janeiro $150.

O spreços neste mercado foram os seguintes:

PREGÃO DA ABERTURA

Vendedor

Mezes	Preços
Setembro	14$000
Outubro	14$225
Novembro	14$400
Dezembro	14$525
Janeiro	14$550
Fevereiro	14$625

Comprador

Mezes	Preços
Setembro	13$950
Outubro	14$150
Novembro	14$300
Dezembro	14$400
Janeiro	14$475
Fevereiro	14$500

PREGÃO DE FECHAMENTO

Vendedor

Mezes	Preços
Setembro	14$400
Outubro	14$200
Novembro	14$400
Dezembro	14$525
Janeiro	14$600
Fevereiro	14$575

Comprador

Mezes	Preços
Setembro	13$950
Outubro	14$100
Novembro	14$300
Dezembro	14$425
Janeiro	14$500
Fevereiro	14$475

O total das vendas foi de 15.500 saccas.

ASSUCAR

O mercado assucarino trabalhou hontem da abertura ao fechamento, muito firme, posição que, aliás, vem mantendo a já algum tempo.

As entradas foram em numero de 5.023 saccos dos quaes 4.023 procedentes de Campos, e 1.000 de Santa Catharina.

As saidas attingiram a cifra de 3.773 saccos, permanecendo em "stock" 24.944.

Não houve alteração nos preços que continuam a ser os seguintes:

Branco crystal, de 51$000 a 51$000; crystal amarello, de 48$000 a 50$000; mascavos, de 44$000 a 45$000; mascavinhos — Não ha.

ALGODÃO

O mercado algodoeiro ainda hontem regulou nas mesmas condições dos dias precedentes, sendo no final declarado muito firme.

Entraram 2.113 fardos, com as seguintes precedencias:

João Pessôa, 1.139; Rio Grande do Norte, 390; Ceará, 55; Maceió, 200; Maranhão, 253;; Pernambuco, 30; Santos, 51.

Sairam 214 fardos, permanecendo em "stock", 6.948 fardos.

Os preços em movimento, foram declarados os seguintes:

Fibra longa — Seridó:
Typo 3, de 47$000 a 48$000
Typo 4, de 47$000 a 48$000
Fibra média — Sertões:
Typo 3, de 46$000 a 47$000
Typo 5, de 44$000 a 45$000
Ceará:
Typo 3.... Nominal
Typo 5 de 42$000 a 43$000
Fibra curta — Mattas:
Typo 3.... Nominal
Typo 5.... Nominal
Paulistas:
Typo 3.... Nominal
Typo 5.... Nominal

CEREAES

Arroz	sacca
Agulha amarellão	70$ a 72$000
Idem, esp. bril.	70$ a 72$000
Idem, 1ª	63$ a 60$000
Idem, esp.	63$ a 66$000
Idem, 1ª	56$ a 60$000
Idem 2ª	46$ a 52$000
Idem, 3ª	38$ a 42$000
Japonez esp.	44$ a 46$000
Idem, 1ª	43$ a 44$000
Idem 2ª	39$ a 44$000
Idem 3ª	34$ a 36$000
FEIJÃO	
Preto esp.	21$ a 22$000
Preto bom	Nominal
Branco graudo e meudo	24$ a 36$000
Enxofre — Nominal.	
Manteiga novo	24$ a 28$000
Mulatinho	15$ a 23$000
Amendoim	—
Fradinho nacional — Nominal.	
MILHO	
Cattete verm.	18$5 a 19$000
Idem amarello	16$5 a 17$000
Idem mesclado	14$ a 15$500
BATATAS	
Interior, kilo	$560 a $800
Sul	$450 a $760

Movimento de Vapores

VAPORES ESPERADOS

DOS ESTADOS UNIDOS

Nova Orleans e esc., "Del Norte"	5
Nova York e esc., "Eastern Prince"	7
Idem, "Uruguayo"	8
Idem., "Western World"	14
Idem, W. Prince"	21
Hamburgo e esc. "La Coruna"	1
Londres e esc., "Highland Chieftain"	3
Idem, "Andalucia Star"	3
Antuerpia e esc., "Londonier"	5
Hamburgo e esc., "Sierra Nevada"	6
Genova e esc., "Principessa Giovanna"	11
Trieste e esc., "Neptunia"	13
Havre e esc., "Belle Isle"	12

RIO DA PRATA

Rio da Prata, "Conte Grande"	1
Idem "Avila Star"	4
Idem, "Monte Sarmiento"	5
Idem, "Alsina"	7
Idem "Valparaizo"	7
Idem, "Arlanza"	9
Idem, "H. Monarchic"	11
Idem, "Principessa Maria"	11
Idem, "General San Martin"	12
Idem, "Jamaique"	13
Idem, "Pan America"	13

DE CABOTAGEM

Porto Alegre e esc., "Cubatão"	1
Idem, "Annibal Benevolo"	1
Santos e Angra, "Mandu'"	2
Manáos e esc., "Campos Salles"	3
Cabedello e esc., "Adaraquara"	3
Porto Alegre, e esc., "Araranguá"	4
Laguna e esc., "Carl Hoepecke"	6

VAPORES A SAIR

PARA OS ESTADOS UNIDOS

Nova York e esc., "Mandu'"	2
Nova York e esc., "Southern Prince"	6
Idem, "Pan America"	13
Nova Orleans e esc., "Aracaju'"	14

PARA EUROPA:

Genova, e esc., "Conte Grande"	1
Londres e esc., "Avila Star"	4
Antuerpia e esc., "Josephine Charlotte"	4
Hamburgo e esc., "Monte Sarmiento"	5
Finlandia e esc., "Valparaizo"	7
Marselha e esc., "Alsina"	7
Rotterdam e esc, "Asta"	8
Southampton e esc., "Arlanza"	9
Antuerpia e esc., "Madedonier"	11
Londres e esc., "Highland Monarch"	11
Amsterdam e esc., "Zeelandia"	11
Hamburgo e esc., "General San Martin"	12
Havre e esc., "Jamaique"	13

PARA O RIO DA PRATA

Rio da Prata, "La Coruna"	1
Rio da Prata, "Highland Chieftain"	3
Rio da Prata, "Andalucia Star"	3
Idem "Del Norte"	5
Idem "Sierra Nevada"	6
Idem "Eastern Prince"	7
Idem, "Principessa Giovanna"	11
Idem, "Belle Isle"	12
Idem, "Neptunia"	13
Idem, "Cap Arcona"	14
Idem, "Affonso Penna"	14

PARA CABOTAGEM

Laguna e esc., "Anna"	1
Antonina e esc., "Itapoan"	1
Porto Alegre e esc., "Tres de Outubro"	2
S. Francisco e esc., "Laguna"	4
Estancia e esc., "Arataca"	3
Porto Alegre e esc., "Annibal Benevolo"	5
Idem, "Araraquara"	5
Antonina e esc., "Tutoya"	6
Cabedello e esc., "Ararangua"	6
Belém e esc., "Almirante Jaceguay"	7
Manáos e esc., "[illegible]"	7
Recife e esc., "Porto Alegre"	7

Seu Terno é Velho?

Não ponha fóra. Mande a Alfaiataria A' Moda virar pelo avesso que elle fica novo. RUA URUGUAYANA N.º 107

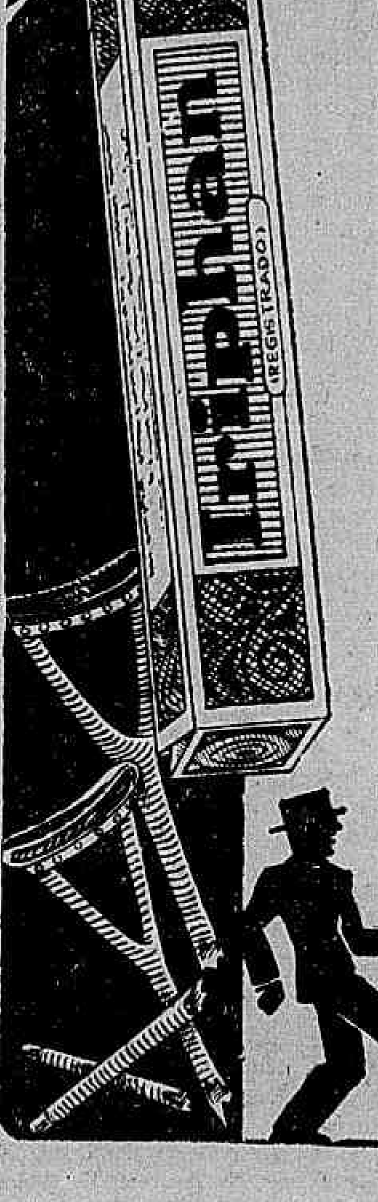

(Phenyl-cinchoninato de stroncio)

DO PROF. DR. ERNST LAVES, HANNOVER, ALLEMANHA

O Iriphan é a mais moderna descoberta para provocar descargas de acido urico e com uma acção positiva contra o RHEUMATISMO AGUDO ou CHRONICO, ARTICULAR OU GONORRHEICO, GOTA SCIATICA E AFFECÇÕES OSSEAS

PURGA OS HUMORES MORBIDOS, PURIFICA O SANGUE, RESTAURA A SAUDE.

Tubos com 30 comprimidos, EM TODAS AS PHARMACIAS

Concessionario para o Brasil: J. Ribeiro Branco

Pharmacia Ypiranga

CAIXA POSTAL, 939 — TEL. 2 0063 — RUA LIBERO BADARO', 38-B

S. PAULO

MEU BRASIL

Espectaculos typicos e familiares (Edificio Góes) na Cinelandia

HOJE — HOJE

2 vesperaes, ás 15 horas e 16,30.

A' NOITE: Sessões ás 20 e 22 horas.

Formidavel exito da peça em 15 quadros de Viriato Corrêa — introducção de Gastão Tigre

"COISINHA BOA"

Musica de Joubert de Carvalho e J. Aimberé.

A seguir: "A BARONEZA"

Remessa de Processo á Justiça

O 3º delegado auxiliar, dr. Democrito de Almeida, remetteu á justiça federal o inquerito instaurado contra Adão Capuzzo por ter attestado falsamente identidade de um individuo que na pagadoria do Ministerio da Agricultura recebeu uma ajuda de custo de 500$000, devida ao funccionario Alvaro Pereira da Cunha. O accusado tornou-se incurso nas penas do artigo 33 § 5 da Consolidação das Leis Penaes, por haver lesado a Fazenda Nacional com o artificio de que lançou mão.

Molestias do Estomago e dos Intestinos

ELIXIR EUPEPTICO

Tonteiras, vertigens, dôr e peso no estomago, gazes do estomago e dos intestinos, arrôtos, digestões difficeis, azia, máo gosto na bocca, prisão de ventre, bôlo hysterico, indisposição para o tratamento, gastrites, enterites e intero-colites. Mal insinuados pensam erroneamente na syphilis e, doloroso é confessar, muitos medicos seguem o mesmo pensamento com prejuizo para o seu cliente.

DYSPEPSIA NERVOSA.

Quaesquer destes males cedem com o uso do antigo e afamado Elixir Eupeptico Prof. Dr. Benicio de Abreu, conhecido do publico e da classe medica de todo o Brasil ha mais de quarenta annos.

A' venda em todo o Brasil — Caixa Postal 2 208 — Rio

ALFREDO DE CARVALHO & CIA.

CASA DO CABOCLO — Matinée ás 4,15 — Soirée ás 8 e 10 horas

HOJE, nas tres Sessões: primeiras representações da formidavel peça sertaneja de DUQUE e DE CHOCOLAT, com um sketch de CALAZANS:

"PRIMAVERA DE CABOCLO"

para ESTRE'A da graciosa actriz DINA MARQUES

"PRIMAVERA DE CABOCLO é a melhor peça até hoje apresentada no "Templo da Canção Nacional".

NOTA: A "premiere" será em Matinée, ao preço de 2$

Theatro REPUBLICA

ULTIMOS DIAS DA COMPANHIA

SATANELLA-FRANCIS

HOJE — A's 8 e 10 horas — HOJE

AREIAS de PORTUGAL

A revista que constituiu para a Companhia mais um grandioso exito. — O Primeiro adeus á platéa carioca. "AREIAS DE PORTUGAL" é uma revista em que todos os artistas da Companhia fazem brilhantissima figura. SUCCESSO ABSOLUTO! — COMPLETO!

AMANHÃ — Ultimo domingo da Companhia no Rio — Em matinée e á noite, "AREIAS DE PORTUGAL".

SEGUNDA FEIRA — A grande noite portugueza. — Festival de Rosa Matheus e Rego Barros.

TERÇA FEIRA, 4 — Despedida da Companhia — Extraordinario Programma.

Indicador Profissional

Dr. Alvaro Moutinho

Doenças dos rins, bexigas, prostata, etc. Cura rapida sem dôr da GONORRÉA aguda ou chronica e suas complicações no homem e na mulher, prostatites, cistites, orchites, inflammações do utero, ovarios etc. Tratamento pela electricidade, Diathermia, D'Arsonvalização Ozonotherapia, Estreitamento da Urethra

IMPOTENCIA

10 ás 18 — Buenos Aires, 77-4º.

Clinica Medico-cirurgica

Dr. Americo Caparica

Consultorio: Rua Visconde do Rio Branco N. 81, sobrado. (Tem elevador) Telephone: 2-2949. DIARIAMENTE DAS 3 A'S 7 HORAS. Residencia: Rua Paulo de Frontin n. 103 — 2º andar. Telephone: 2-7804.

Augusto Paulino F.º e Fernando Paulino

Vias urinarias. Tratamento da Blenorrhagia e suas complicações no homem e na mulher. Tratamento das doenças do estomago, vesicula biliar, intestinos.

Operações Physiotherapia. Edificio Castello Avnida Nilo Peçanha, 151, 9º andar. — Teleph. 2-7207. — Diariamente de 2 ás 7.

Doenças do coração e dos Vasos

DIAGNOSTICO ELECTRO-CARDIOGRAPHICO

Dr. Olyntho de Castro

ASSISTENTE DE CLINICA MEDICA DA UNIVERSIDADE.

Diplomado pela Clinica do Prof. Vaquez, de Paris. Consultorio — 7 Setembro, 94, 4º and. — segundas, quartas e sextas, ás 3 horas — Phone: 2-7253. Residencia: — 486 Laranjeiras — 5-3822.

Haroldo Teixeira Leite

ADVOGADO

Rua S. Pedro, 113, 32º andar — Telephone: 3-4977. Diariamente das 3 ás 5 horas.

Dr. Oswaldo Barbosa

PROF. DE CLINICA MEDICA DA FACULDADE DE MEDICINA DO PARA':

Doenças do figado, estomago, pulmões e coração. Installações completas de electricidade medica, raios X, alta frequencia, banhos hydro-electricos e de luz, raios ultra vermelhos e ultra violetas

EXAMES DE LABORATORIO.

CONSULTORIO: 7 de Setembro, 135, 3º andar — 2-0598. RESIDENCIA: — Rua Paulino Fernandes, 82—Botafogo, ... 6-2231.

Dr. Varella Seabra

OPERAÇÕES E PARTOS

Molestias de Senhoras., Vias urinarias, blenorrhagia e suas complicações, Cytoscopia, Urethroscopia, Molestias Ano-Rectaes: Hemorrhoides, Diathermia em combinação com as ondas electricas curtas e longas. — Raios Ultra Violeta. CONSULTORIO — Rua da Assembléa, 123, sala 1, 2º andar, Phone: 2-0931. RESIDENCIA — Rua 24 de Maio, 627.

Gabinete de Raios X

DOS DRS. VICTOR CÔRTES E PAULO CÔRTES

Radio diagnostico. Exames radiologico a domicilio. RUA DA ASSEMBLE'A, 73, 1º andar.

CASA DE SAUDE SÃO SEBASTIÃO

160—RUA BENTO LISBOA—160 Telephones: 5-4001 — 5-4002

DIARIAS DESDE 15$000

Situada no local mais aprazivel desta cidade. Aberto a clinica de todos os srs. medicos.

OPERAÇÕES E PARTOS

REGIMENS ALIMENTARES

Duchas Raio X.

Medicos: dr Cincinato Simões Corrêa — Director: Luis Simões Corrêa.

Dr. Henrique Baptista E Dr. Renato Baptista

PARTOS E MOLESTIAS DE SENHORAS

RAINHA ELISABETH, 256 — Phone: 7-4613. VISCONDE DE ITAMARATY, 14-A — Phone: 8-7877.

Dr. Water B. Moreira

Molestias do utero, ovarios partos e operações. Residencia: Rua Ferreira de Andrade, 42 — Tel.: 9-2460. Consultorio: Rua Archias Cordeiro, 172, sobrado — das 12 ás 14 horas.

DR. JORGE DE LIMA

CLINICA GERAL. RUA ALCINDO GUANABARA, 15 — 8º andar. PHONE: 2-9277.

Doenças ano-rectaes

Dr. Lauro Borges

Tratamento das hemorrhoidas sem operações e sem dôr — Rodrigo Silva, 14 — 3º — 2-1250.

Dr. Brandino Corrêa

Molestias do apparelho Genito - Urinario no homem ou na mulher — OPERAÇÕES — Utero, ovarios prostata, rins, bexiga, etc. Cura rapida por processo moderno sem dôr da

GONORRHE'A

e suas complicações — Prostatites, orchites, cystites, estreitamentos, etc. Diathermia Darsonvalização — Rua Republica do Peru' n.º 23, sob das 7 ás 8 1|2 e das 14 ás 18 horas. Domingos e feriados das 7 ás 9 hs.

DR. NEWTON MOTTA

MEDICO

(Do Hospital S. Francisco e da Beneficencia Hespanhola) CONSULTORIO: Rua do Ouvidor, 164 (1º, sala 4). RESIDENCIA — R. Professor Gabizo, 198 — Tel. 8-2648.

Dr. Pedro de Castro

Clinica Medica, Doenças pulmonares. Tuberculose, Tratamento Especializado. — Carioca, 32, segundas, quartas e sextas. — Tel. 2-0313.

BLENORRHAGIA Cura radical, no homem e na mulher aguda ou chronica por mais antiga com injecções hypodermicas inoffensivas, sem reacção e sem lavagens, massagens, dilatações ou electricidade.

Tratamento radical de prostatite orchite impotencia, (no moço) estreitamento, Corrimento, regra dolorosa escassa ou demasiada inflammações do utero e ovario esterilidade

DR. JORGE A. FRANCO — do INS. OSWALDO CRUZ 67. Assembléa — 2 ás 4 — Tel. 2-3112.

O America Segue Hoje Para Minas

O VASCO SE APRESENTARA' COMPLETO AMANHÃ

DIFFICILMENTE SE PODERIA FAZER UM "SCRATCH" MELHOR, NA ACTUALIDADE

Francisco

O scratch escalado é o mesmo que se previa com um ou dois pontos novos, isso por força das circumstancias. Os technicos tiveram a preoccupação de organizar um quadro homogeneo e lutando com grandes obstaculos, difficilmente poderiam reunir melhor, onze elementos. Sabe-se que a commissão não podia contar com elementos do Vasco e do America. Além disso, Vicentino que era apontado como o provavel meia esquerda, contundiu-se, não podendo treinar. A defesa do scratch é composta de elementos que se entendem bem. Observa-se, por exemplo, que o tiro final é todo composto de jogadores do São Christovão. Francisco, Mario e Zé Luiz formam uma barreira verdadeiramente solida. Na linha média, Brant e Ivan pertencem ao mesmo club. Agricola se adaptou rapidamente ao jogo dos companheiros. O ataque está bom e é todo composto de shootadores.

O Vasco se apresentará completo, amanhã. Ha interesse em torno do cotejo, mesmo pela feição que elle está tomando. Os camisas pretas se verão deante de elemeintos do Flamengo, Bomsuccesso, Fluminense e Bangú.

VASCO — Rey; Domingos e Italia; Gringo, Fausto e Molla; Orlando, Almir, Gradim, Nena e Dallessandro.

SCRATCH — Francisco; Mario e Zé Luiz; Agricola, Brant e Ivan; Roberto, Russo, Tião, Nelso e Jarbas.

PROPAGANDA
PROCURE
A ECLECTICA
AV. RIO BRANCO, 137 — RIO
Rua S. Bento, 11 — S. Paulo.

Russo, meia direita do Fluminense

Central do Brasil

Horario dos Trens da Linha Auxiliar a Partir de 1.° de Setembro de 1934 — A. Maia

IDA

Trem		Hora
SUA	1	00,40
"	3	2,00
"	5	3,35
"	7	4,00
"	9	4,15
"	11	4,55
"	13	5,40
"	15	5,58
"	17	6,10
"	19	6,50
"	21	7,30
"	23	8,10
"	25	8,50
"	27	9,30
"	29	10,00
"	31	11,00
"	33	12,00
"	35	12,50
"	37	13,30
"	39	14,10
"	41	14,50
"	43	15,30
"	45	16,10
"	47	16,30
"	49	16,50
"	51	17,10
"	53	17,20
"	55	17,40
"	57	17,50
"	59	18,10
"	61	18,20
"	63	18,40
"	65	18,50
"	67	19,10
"	69	19,40
"	71	20,10
"	73	20,40
"	75	21,20
"	77	22,15
"	79	23,20

VOLTA

Trem		Hora
SUA	2	2,14
"	4	4,44
"	6	5,30
"	8	5,48
"	10	5,58
"	12	6,18
"	14	6,28
"	16	6,48
"	18	6,58
"	20	7,18
"	22	7,34
"	24	7,44
"	26	8,04
"	28	8,14
"	30	8,49
"	32	9,29
"	34	10,12
"	36	10,49
"	38	11,49
"	40	12,49
"	42	13,34
"	44	14,14
"	46	14,59
"	48	15,39
"	50	16,20
"	52	16,59
"	54	17,39
"	56	18,29
"	58	18,36
"	60	18,56
"	62	19,28
"	64	19,50
"	66	20,20
"	68	20,40
"	70	20,58
"	72	21,20
"	74	21,49
"	76	22,55
"	78	23,50
"	80	0,50

Manuel de Teffé e Julio de Moraes os nossos gloriosos azes do volante inscreveram-se para a corrida automobilistica de amanhã no "Circuito da Amendoeira"

O INTERESSE DESPERTADO PELA PRIMEIRA PROVA ORGANIZADA PELA A. S. A. B. — MUITOS SÃO OS INSCRIPTOS — OUTRAS NOTAS

Amanhã, no trecho comprehendido entre as avenidas Oswaldo Cruz e Ruy Barbosa, será disputado o "Circuito da Amendoeira" a primeira prova organizada pela "Associação Sportiva Automobilistica Brasileira", que com pouco mais de um mez de actividade já offerece ao publico carioca o espectaculo de uma corrida de automoveis.

A A. S. A. B., não se limitará sómente a esta prova, mas sim organizará continuamente provas semelhantes, afim de incentivar mormente o arrojado sport do volante entre nós.

O Brasil é destinado, pela sua configuração terrestre, pelas suas estradas e pelos optimos elementos que se contam no meio automobilistico a ter este genero de sport e um desenvolvimento extraordinario.

Foi bastante annunciar a corrida automobilistica "Circuito da Amendoeira" para que os afficcionados do arrojado sport corressem a se inscrever.

O carinho que se dedica ao sport do volante no Brasil é tão grande que, mesmo tratando-se de uma prova de pequeno vulto como a de amanhã, os nossos melhores volantes acham-se incluidos entre os concurrentes como Manoel de Teffé, Julio de Moraes, Primo Fiorese, Crespi e outros de alto valor.

Repetimos, o automobilismo está destinado a grande surto e a A. S. A. B. merece todos os encomios pela sua iniciativa.

A SAIDA

O "Circuito da Amendoeira" é uma prova essencialmente para carros de turismo, que serão divididos por cylindrada, isto é, por força de motor.

Será dada a saida ás oito horas da manhã, á categoria até 1.500 c. c., em seguida á categoria de 1.501 até 3.000 c. c., depois de 3.001 até 5.000 c. c., e de 5.001 c. c., para cima.

Quando fôr terminada a competição para os carros de turismo terá logar uma pequena demonstração para os carros de corrida.

MANOEL DE TEFFE' E JULIO DE MORAES INSCREVEM-SE

Os gloriosos azes do volante, Manoel de Teffé e Julio de Moraes inscreveram seus carros para fazer uma demonstração amanhã no "Circuito da Amendoeira".

Assim o nosso publico terá o prazer de ver em interessante competição dois dos mais technicos volantes brasileiros.

COMO SERA' O CIRCUITO

Afim de tornar mais interessante a corrida, a Commissão Sportiva da A. S. A. B., decidiu de collocar uma "chicana" logo ao sair da recta da avenida Oswaldo Cruz, depois da Amendoeira para que os concurrentes sejam obrigados a afrouxar a marcha de seus vehiculos e assim o percurso ser mais difficil.

Este systema usa-se nas mais importantes pistas do mundo e offerece lances magnificos e emocinantes.

A CHRONOMETRAGEM

A chronometragem está a cargo da conhecida Casa Meister, que offereceu gentilmente todos os chronometros necessarios a controllar perfeitamente a prova.

Os officiaes destinados a chronometragem, como toda a direcção da carrida, estarão situados no recinto do antigo campo de patinagem da Amendoeira, que foi gentilmente cedido pelos proprietarios do mesmo.

Um grande quadro, especialmente confeccionado indicará ao publico a situação dos corredores e os tempos estabelecidos pelos mesmos.

UMA HOMENAGEM A' CASA DO JORNALISTA

Amanhã cedo o circuito das avenidas Ruy Barbosa e Oswaldo Cruz ficará fechado ao transito de vehiculos, sendo que para isto foram tomadas todas as providencias e evitarem-se, assim, atropellos.

A directoria da A. S. A. B., decidiu de angariar uma pequena contribuição do publico que reverterá em beneficio da "Casa do Jornalista".

O POLICIAMENTO

O policiamento será rigoroso e o exmo. chefe de Policia, capitão Filinto Muller, coadjuvado pelo capitão Estrella, chefe da Inspectoria de Trafego, dispuzeram de todas as providencias em tal sentido.

Ao longo do percurso serão estendidos cordões de isolamento que o publico não poderá absolutamente transpôr.

OS INSCRIPTOS

As incripções foram encerradas hontem, para o "Circuito da Amendoeira" e são os seguintes os inscriptos:

Categoria até 1.500 c. c.: Ivo Canet de Mattos Vieira, com Amilcar; Julio de Moraes, com Fiat-Balilla; Luciano Marino Crespi, com Opel; A. Braga, com Fiat-Balilla, e João Tavares Brandão, com Fiat-Balilla.

Categoria de 1.501 a 3.000 c. c.: Primo Fiorese, com Lancia-Iameda.

Categoria de 3.001 a 5.000: Juca Spinone, com V-8 Ford; J. A. C. Braga, com Nash; Nicolino Guerrera, com Autoplano; Gustavo de Mattos, com Dodge; Cicero Marques Porto, com De Soto; Nelson Giannini, com Chrysler; Visconde de Moraes José, com V-8 Ford; J. M. de Ortigão Miranda, com Continental-Ace; dr. Garcez, com Ford 4.

Categoria além de 5.000 c. c.: Roberto Seabra, com Auburn; José Corrêa Lopes, com Chrysler Imperial.

Categoria Corrida: Manoel de Teffé, com Alfa Romeo; Julio de Moraes, com De Moraes Fiat, José Santiago, com Chyrsler-special; Joaquim Sant'Anna, com Fiat; Arthur de Araujo Alves Carnauba.

O festival do S. C. Neyde

E' finalmente no proximo domingo, que este club levará a effeito em seu campo, cito á Estrada Rio do Páu n. 237, na estação de Anchieta, um grandioso festival sportivo com o seguinte programma:

1ª prova, ás 11 horas — I. Segredo x I. Jardim Carioca F. C.

2ª prova, ás 12 horas — S. C. America x C. Nós Dois.

3ª prova, ás 13 horas — C. Iguassu' x 2º team Neyde.

4ª prova, ás 14 horas — C. Estou Cançado x S. C. Victoria.

5ª prova, ás 15 horas — S. C. Roay x S. C. Neyde.

6ª prova, (honra) ás 16 horas — S. C. Capella x C. Cruzeiro.

Haverá uma rica taça de Sympathia para o club que maior numero de tombolas passar.

Homenageando o quadro de amadores do Club de Regatas Vasco daGama

O sr. Ernesto Ferreira e sua familia desejosos de dar cumprimento ao promettido de uma completa feijoada pela victoria do Campeonato de 1934, vem por nosso intermedio pedir aos amadores componentes desse team, a fineza de comparecer amanhã, domingo, 2 de setembro, em sua residencia, á rua São Januario n. 182 ás 12,30 horas.

Appareceu hontem o "O Jockey"

"O Jockey", o mais antigo semanario do nosso turf, appareceu hontem em uma esplendida edição.

Com as suas habituaes secções, dentre ellas "Freios & Bridões" e um grande serviço photographico das duas ultimas reuniões do Hippodromo Brasileiro, o numero que temos sobre a mesa merece ser lido por todos os nossos turfmen.

O VASCO EMBARCARA' PARA SÃO PAULO, NA PROXIMA 4.ª-FEIRA

LEVARA' O TEAM COMPLETO

Aymoré, do Palestra

O Vasco embarcará na proxima quarta-feira, para São Paulo. Sabe-se que o club dos camisas pretas promettera "revanche" ao campeão paulista, quando houve o recente match, aqui no Rio. Os verdes dão grande importancia ao proximo cotejo, mesmo porque elle vale como uma excepcional opportunidade de "revanche". Por seu lado, o Vasco deseja manter o prestigio de campeão carioca.

Em 33, em todos os matches realizados, o Palestra saiu com a derrota.

O Vasco levará o team completo, com todos os effectivos. Por isso mesmo, é de esperar que tenha uma bôa "performance".

RIR A BANDEIRAS...
HOJE
THEATRO RECREIO
COM UMA O PTIMA PEÇA
COM UMA O PTIMA COMPANHIA
COM UM O PTIMO PREÇO
ONDE CANTA O SABIA'
3 ESFUSIANTES ACTOS DE GASTÃO TOJEIRO — EM VESPERAL DAS MOÇAS — A'S 16 HORAS
A PREÇOS REDUZIDOS
Frizas e Camarotes, 10$000 — Poltronas, 2$000 — Galerias e Geraes, 1$000
E NAS SOIRE'ES — A'S 20 E 22 HORAS
A PREÇOS POPULARES
Frizas e Camarotes, 15$000 — Poltronas, 3$000 — Galerias 2$000 e Geraes, 1$000
AMANHA — Vesperal ás 15 horas e Soirées ás 20 e 22
ONDE CANTA O SABIA'

SE DE FACTO, HORACIO VELHA E' UM "FIGHTER", COMO DIZEM, ACREDITO QUE FAREMOS UM BOM COMBATE

DECLARAÇÕES DE RIVERA NUNES

Dardo Rivera Nunez, é um nome que já está se tornando popular nos meios sportivos da metropole.

O sympathico peso médio uruguayo, que é indiscutivelmente um grande boxeador, ha varios dias que começou o seu treinamento para lutar entre nós.

Solicitado a prestar quaesquer informes sobre os seus projectos, Rivera Nunez declarou que está em condições de lutar com qualquer adversario.

Sobre a nota que ha dias foi publicada em um jornal, referindo-se a um possivel combate entre elle e Horacio Velha, declarou o seguinte: "Aceito o combate com o pugilista portuguez. Se, de facto, elle é um "fighter" conforme dizem, acredito que faremos um bom combate. Já o vi lutar e... eu não sou muito amante á technica, tambem.

Prefiro adversarios pelejadores que gostem de trocar pancadas Em Montevidéo realizei innumeros combates, e apesar de em alguns delles levar alguma desvantagem no inicio, jámais dei um passo atraz, o que me tem servido de muito. Não terei o menor receio em procurar o jogo a meia distancia com elle, porque tenho o estomago bastante forte para resistir as suas pancadas. Vêm essas marcas que eu tenho no rosto? Isso tudo é a recompensa da minha coragem. Gosto, em certas ocasiões receber um soco para poder dar dois.

Sei de antemão, que o nosso combate agradará ao publico porque nenhum de nós ha de querer recuar deante do outro.

Falo por mim! Se Horacio Velha não ceder... muito menos, eu. Será o meu primeiro combate em rings do Brasil e farei todo o possivel para cumprir uma das mais bellas performances do toda a minha carreira. Se eu acreditasse num possivel fracasso, não me preoccuparia com uma derrota porque o meu futuro adversario tem qualidades para vencer muita gente bôa.

Mas, nunca pensei em tal coisa. Uma victoria que eu obtenha sobre elle será para mim uma grande coisa e por essa razão não quero, como duvido, ser derrotado.

Lutei com Hector Alfonso. Etchveiry, Gularte, Hervie, Abate e outros homens de renome e nenhum delles conseguiu o seu intento, que já havia se tornado num capricho: derrubar-me. Em algumas vezes, alguns delles viram o sol ao contrario. Portanto... que venha Horacio Velha ou outro qualquer que eu os enfrentarei. Não quero dizer que sou invencivel, não!

Basta dizer que perdi por pontos para Abate e uma vez, tambem para Caravelas. Só aconselho é que não fiquem parados na minha frente. E' só isso"!

Agora somos nós quem declaramos: Se de facto Rivera Nunes é um "fighter", como elle diz, acreditamos que fará um bom combate com Horacio Velha.

Taça "Condessa Paulo de Frontin"

Com os resultados das ultimas corridas effectuadas na Gavea, passou a ser a seguinte a classificação dos jornaes diarios concurrentes á Taça "Condessa Paulo de Frontin":

1	"J. do Com."......	135—212
2	"Diario Carioca".	125—201
3	"Jornal do Brasil"	127—199
4	"Jorn. dos Sports"	125—197
5	"A Patria"	120—190
6	"C. da Manhã"..	114—181
7	"Vanguarda"	115—179
8	"A Nação"	104—177
9	"Diario da Noite"	106—171
10	"O Jornal"	108—170
11	"D. de Noticias"..	108—168
12	"O Paiz"	98—163
13	"A Batalha"	98—155
14	"O Globo"	95—147
15	"A Noite"	85—127

CASINO
HOJE em VESPERAL ELEGANTE A'S 16 HORAS, e á noite, ás 20 e 22,
a formidavel comedia de MUNOZ SECA, em traducção de EURICO SILVA:
Precisa-se de Um Pae!
3 actos engraçadissimos em — que —
PROCOPIO
provoca as mais estrondosas gargalhadas.
Amanhã — VESPERAL, ás 15 horas.
Quarta-feira, 5 — 2 espectaculos em festival do actor DARCY CAZARRE'
Primeiras e unicas representações da linda comedia:
"Não me ames assim"
e 2 grandiosos actos variados, com Genesio Arruda, Jayme Costa, Bento Gonçalves, Barbosa Junior, Iracema de Alencar, Estellita Bell, Henrique Beltrão e Cantidio Mello — os azes da Tijuca — Preços Communs.

Não poderão correr

Suspensos pela Commissão de Corridas não poderão intervir na reunião de hoje os seguintes profissionaes:

J. Mesquita, P. Costa, H. Herrera, A. de Oliveira e F. Mendes.

RIVAL
DULCINA — ODILON
HOJE, ás 16 horas, em
VESPERAL DE MINAS GERAES
e á noite, ás 20 e 22 horas
CANÇÃO DA FELICIDADE
de ODUVALDO
55ª, 56ª e 57ª
representações seguidas
Em todas as livrarias, a 5$000 o volume, "AMOR..." e "CANÇAO DA FELICIDADE"

RECREATIVAS

DEMOCRATICOS

"O "Castello", aquelle reducto de destemidos foliões que na rua do Riachuelo é uma concentração de valores carnavalescos da cidade, ainda sabbado viveu instantes de vibração e de alegria. Seus salões encheram-se de lindas patricias que alli encontram sempre "carapicús" gentilissimos, dispostos sempre a recebel-os com carinho.

Pois bem, hoje, 1 de setembro inaugurando as festas desse mez, a directoria offerecerá mais uma festa em soirée dansante com o concurso de uma orchestra.

Outra noticia interessante e que por certo agradará aos habitués do "Castello", é a realização, no dia 22 de setembro p. f., de mais uma demonstração de força do valoroso "Grupo dos Independentes" que toda a gente já conhece pelo brilho incomparavel das suas iniciativas, todas de grande vulto, formando arrancadas formidaveis de belleza e de encanto.

Preparem-se, pois, os socios e admiradores do Club dos Democraticos. Essa festa marcará época. Será mais uma victoria que se juntará ás muitas que o "Grupo dos Independentes tem merecidamente conquistado.

..MUSICAL DE BOMSUCCESSO

A decana das agremiações leopoldinense commemora hoje a passagem do seu 26º anniversario com uma estupenda festa que, quer pelo programma elaborado, como pela organização que á mesma deu a directoria, promette ter um transcorrer encantador e surpreendente.

O grandioso sarão anniversario do club alvi-verde será precedido de uma sessão solenne da qual será orador official o nosso collega de imprensa Vasco Rocha d'"O Globo".

Excellente jazz-band executará no decorrer do baile um repertorio moderno e variado que, por certo, será bisado para satisfação dos convivas.

FILHOS DE TALMA

O confortavel salão desta sociedade regorgitará, hoje de uma assistencia elegante que lá estará para participar da magnifica "soirée" annunciada para essa noite.

Essa grandiosa e estupenda festa dansante é em homenagem aos populares chronistas recreativos Romeu Arêde "Picareta), e Antonio Velloso (K. Nôa), do "Jornal do Brasil" e "Radical", respectivamente.

Cooperará para o exito dessa reunião a presença de optimo conjunto musical já contratado pela directoria.

"ALA DAS VIOLETAS"

Recentemente fundada, por um grupo de damas pertencente ao Bloco Carnavalesco De Lingua Não se Vence, dará esta Ala o seu baile inaugural, hoje 1º de setembro. Baile este, que promette ruidoso successo, dado os elementos de que se compõe a possante "Ala".

Nesta festa será empossada a nova directoria deste Bloco eleito para o periodo de 1934-35

Os convites par aesta festividade serão encontrados na secretaria.

LORD CLUB

O luxuoso salão do alvi-rubro da rua do Rezende abrigará hoje, á noite, uma assistencia numerosa e selecta que irá participar do grandioso baile que alli se effectuará.

Essa festa que é dedicada ao conhecido industrial Antonio Gonçalves de Campos, tem o seu inicio marcado para ás 22 horas.

A Tuna Mambembe, o applaudido conjunto que Raul Malagutti dirige impulsionará as dansas.

O DIARIO CARIOCA convidado para esta festividade se fará representar.

S. D. C. AMANTES DA FOLIA

Hoje e amanhã dois soberbos bailes terão logar na séde dos Amantes da Folia, á praça do Engenho Novo.

A orchestra que é dirigida pelo afamado pianista Antonio, tudo fará para satisfazer os dansarinos daquelle club.

Para o dia 7 está annunciado um "grude" onde será servido aos convivas, "Porco com farofa" e outras iguarias.

Dirigirá o brodio a habil "cuca" Bernardina.

C. CONGRESSO DOS TENENTES

Animadissimas estão as dirigentes do Congresso dos Tenentes, para realizarem em seus salões, em Madureira, as novas festas annunciadas.

Para hoje e amanhã, serão dois diabolicos bailes que elles organizaram com esmero. No dia 7 levarão á effeito uma formidavel "Macarronada á Italiana".

O tenente Alfredo, figura proeminente dos Congressistas acha-se á posto para dirigir as festas ali organizadas.

Optima orchestra prestará seu brilhante concurso.

C. C. DEMOCRATICOS DO MEYER

As festas realizadas neste club desde sua reabertura têm demonstrado o quanto são queridos os "Carapicús" do Meyer.

Hoje e amanhã, mais dois imponentes bailes realizarão os democraticos em seu "castello", á rua Archias Cordeiro, 442.

No dia 16 realizarão o já annunciado festival em homenagem aos drs. Candido Pessoa, Ruy, cap. Angelo e cap. Guedes.

A jazz sob a direcção do maestro Cobrinha abrilhantará estas festas.

B. C. 4ª DIVISÃO DA CENTRAL DO BRASIL

Formado por uma turma de foliões terá logar hoje á rua Dr. Bulhões n. 11, na estação do Engenho de Dentro a inauguração do Bloco Carnavalesco 4ª Divisão da Central do Brasil.

Nome exotico, mas é a prova da força existente nas officinas da Locomoção do Engenho de Dentro, este bloco provará nas pugnas de Momo o quanto honrará o nome escolhido.

Sua directoria composta de excellentes elementos carnavalescos promette brilhante futuro.

TURF

A Reunião de Hoje

ANALYSE DO PROGRAMMA

1ª CARREIRA

UADI DEVERÁ CORRER BEM MELHOR

Num plano de egual destaque, podemos collocar varios dos competidores do Premio Crepusculo: Bolivar e Galarim, por suas ultimas performances; Uadi, pelo que suggere a superioridade de sua classe, e por fim, Kleops e Violão, que vêm de turma mais alta.

Os dois primeiros acabam de correr muito bem na prova, ganha por Defence, em que chegaram interceptados, por differença infima; Uadi, deverá correr melhor, pois quando de sua ultima apresentação terminava de sair de prolongado repouso, e, por fim, Kleops e Violão, acham-se em turma sobremaneira commoda.

Entre estes cinco animaes a escolha é difficil, o que não nos impede de aconselhar a formula: Galarim — Kleops — Uadi.

2ª CARREIRA

SALIMAR E LEVERRIER TERMINARAM EM PERFEITO EMPATE AO SECUNDAR GUARANI

A performance cumprida pelo cavallo Salimar em sua ultima apresentação, autoriza-nos a crer que o filho de Sans Tache, vae entrando, plenamente, em fórma, de maneira a poder corresponder as esperanças que sempre inspirou a seu entraineur. O cavallo uruguayo, escoltando Guarani, empatou com Leverrier, que hoje, voltará a enfrental-o. O perfeito empate de ambos não aconselha a dar a nenhum, preferencia destacada, mas como o ex-Simoon, conforme dissemos, surpreenderá se preceder o representante do turf paulista como não fez, ha uma semana.

Estes dois cavallos citados não são os unicos que estão na carreira. Clo, que vae actuar numa turma mais de accordo com seus recursos é uma séria antagonista de ambos, sendo Jaguaré bastante leve, o melhor azar da carreira.

3ª CARREIRA

YAYÁ E BENEMERITO PROMETTEM TRAVAR UMA LUTA EMPOLGANTE

Com excepção de King Kong, que ganhou, no sabbado, em turma mais fraca, mas cujas esplendidas condições de training, permittem esperar uma reproducção daquella proeza, os outros quatro competidores do Premio Guarani, mediram-se juntos no domingo, na prova ganha por Colonna.

Foi observada entre elles esta ordem: Yayá, Benemerito, Micuim e Kiah, os dois primeiros muito proximos um do outro. Ha agora vantagem de peso a favor dos ultimos, mas mesmo assim, acreditamos que Yayá e Benemerito, occupem, de novo, as posições de maior destaque.

Entre os dois, que terminaram, confundidos, cabeça a cabeça, a escolha é dura e se nos inclinamos pela egua é méramente por palpite.

Em pista pesada, não nos surpreenderá que Xiah e Micuim superem muito suas ultimas performances.

4ª CARREIRA

GARIBALDI PÓDE MELHORAR SUA ULTIMA PERFORMANCE

A regularidade do cavallo Garibaldi, aconselha a preferil-o sobre os outros competidores do premio "King Kong", tanto mais que suas performances nada ficam a dever ás de Blefe, Tarzan, Xamate e Jundiá, que, pelo que têm feito, devem ser considerados as forças.

O filho de Foxton, foi, quarto na ultima sabbatina, com 56 kilos em distancia 100 metros menor do que a de hoje. Alliviado em 2 kilos, e com mais espaço, para desenvolver sua atropelada final, o cavallo paranaense, póde melhorar bastante, sua ultima performamce. Blefe que o precedeu, na carreira alludida; Tarzan que, anteriormente, empatára com Blefe; Xamate, e Jundiá, têm performances como para obrigar sériamente o irmão de Fagulha.

Matupiri, que nunca correu em turma tão baixa é o perigo do pareo. Se o terreno estiver anormal a formula mais viavel parece-nos: Blefe — Jundiá — Tarzan.

5ª CARREIRA

CREPUSCULO SUBIU BEM DE TURMA

Agradou-nos bem a ultima performance do cavallo Crepusculo. Conhecemos que a turma agora é bastante mais forte, e que um ligeiro como Seu Cabral, póde pôr o filho de Aymoré, perfeitamente, fóra de carreira. Por isto, encaramos suas possibilidades com muitas reservas, julgando que se a carreira se dér de modo favoravel, o exito lhe será perfeitamente viavel. Em caso contrario, o citado Seu Cabral, cuja ultima performance não expressou seus reaes meios, Massiço, que ao lado de adversarios bem mais fortes, termina de correr esplendidamente, Pharaó bom segundo de Arapogy, nesta mesma turma, Xaréo e Cartier, são os mais indicados para substituir o pensionista do stud Dias & Netto.

6ª CARREIRA

FOI ESPLENDIDA A DERRADEIRA PERFORMANCE DA EGUA IBIUNA

Deixou bôa impressão a ultima carreira da egua Ibiuna, razão pelo qual é agora a filha de Flying Orb uma das competidoras mais em evidencia do premio "Arapogy". Julgamos, comtudo, que a egua irlandeza vae encontrar obstaculos muito sérios no seu caminho. Estes obstaculos pódem ser Cachalote, Delme e El Ghazi, que baixaram de turma. Guarani, que parece ter entrado definitivamente em fórma e Negro, cujas ultimas performances foram todas bôas.

Tiradas as devidas conclusões, optamos pela formula: — Delme — Cachalote — Guarani.

NOSSOS PROGNOSTICOS

Galarim — Kleops — Uadi.
Salimar — Clo — Leverrier.
Yáyá — Xiah — Benemerito.
Blefe — Jundiá — Tarzan.
Massiço — Xaréo — Pharaó.
Delme — Cachalote — Guarani.

MONTARIAS PROVAVEIS

1ª carreira — Premio CREPUSCULO — 1.400 metros — 3:000$000.

		Kilos
1	(1 Bolivar, Excluido ..	54
	(2 Violão, A. Rosa ..	56
	(3 Jaçatuba, Geraldo ..	53
2	4 Trahidor, Gonçalino	53
	(5 Kyrial, Bezerra	56
	(6 Galarim, Waldemiro	51
3	(7 Roullen, Opazo	54
	(8 Andréa, Molina	56
	(9 Kleops, Salustiano..	55
4	(10 Don Pedrito, Walter	48
	(11 Uadi, J. Santos.. ..	53

2ª carreira — Premio DEFENCE — 1.400 metros — .. 2:000$000.

		Kilos
1—1	Clo, A. Brito	54
2—2	Salimar, Molina.. ..	56
3—3	Leverrier, A. Silva	50
4—4	Jaguaré, Bezerra ..	50
	(5 Saratoga, J. Pinto..	55
5	(6 Fusão, Geraldo.. ..	50

3ª carreira — Premio GUARANI — 1.400 metros — .. 4:000$000.

		Kilos
1	Yáyá, Canales	56
2	Benemerito, Molina ..	54
3	King Kong, Felix	56
4	Micuim, Osmany	54
5	Xiah, Ullóa	54

4ª carreira — Premio KING KONG — 1.600 metros — .... 3:000$000 — "Beting".

		Kilos
1	(1 Tarzan, Geraldo ..	54
	(2 Garibaldi, Wald. ..	54
	(3 Blefe, Canales	50
2	(4 Jemopotyr, Bezerra	49
	(5 Xamate, Jorge	49
3	(6 Matupiri, Opazo ..	56
	(7 Vingativo, A. Rosa	49
	(8 Jundiá, Pierre	54
4	(9 Marfim, N. C. ..	52
	(10 Justice, Walter ..	50

5ª carreira — Premio TRANQUILLO — 1.600 metros — .. 3:000$000 — "Betting".

		Kilos
1	(1 Crepusculo, Walter	52
	(2 Yak, Ignacio	55
	(3 Seu Cabral, Osmany	49
2	(4 Xaréo, Geraldo	48
	(5 Pharaó, A. Rosa ..	50
3	(6 Massiço, Bezerra ..	56
	(7 Cartier, J. Santos ..	48
4	(" Gandhi, Excluido ..	48

6ª carreira — Premio ARAPOGY — 1.600 metros — .. 3:000$000 — "Betting".

		Kilos
1	(1 Guarani, Molina ..	52
	(2 Negro, Opazo	52
	(3 Ibiuna, Ignacio ..	56
2	(4 Chouannerie, Walter	48
	(5 Coringa, C. Pereira	52
3	(6 Delme, Celestino ..	56
	(7 S. Salvador, Nasci.	53
	(8 Cachalote, Ullôa ..	56
4	(9 El Ghazi, Jorge ..	56
	(10 My Dream, Felix ..	48

Grande Premio "Dr. Frontin"

São as seguintes as montarias provaveis do Grande Premio "Dr. Frontin", a ser corrido amanhã, na Gavea:

HALLALI, 56 kilos — D[i]correr.
COLITA, 54 kilos — D[i]correr.
SUENO LARGO, 53 kilos — S. Batista.
CONJURADO, 53 kilos — D. Suarez.
HALL MARK, 51 kilos — P. Spiegel.
CLEVER BOY, 53 kilos — J. Costa.
BOSPHORE, 53 kilos — J. Canales.
LEPIDO, 48 kilos — O. Coutinho.
STAR BRASIL, 53 kilos — O. Ruiz.
EL TIGRE, 53 kilos — A. Molina.
LUMINAR, 58 kilos — C. Gomez.
Kosmos, 48 kilos — A. Silva.
INVERMAN, 56 kilos — I. de Souza.
FIFA, 51 kilos — O. Ullôa.

A edade do cavallo San Salvador

O cavallo San Salvador, inscripto no premio Arapogy, da reunião de hoje, tem 7 annos, não 8, como erradamente figura o programma official.

A DISPUTA DO GRANDE PREMIO JOCKEY CLUB

O ENCONTRO SILFO - BLACK ARROW

O cavallo Black Arrow

O Hippodromo de Palermo abrirá, amanhã, seus portões, para a disputa do primeiro dos quatro grandes classicos annuaes do turf argentino: o G. P. "Jockey Club".

Esta prova que se destina a productos "puro sangue" de 3 annos, foi instituida no anno de 1883, sob a fórma de um classico para potrancas. Só do anno de 1884, em diante, passou a tomar a feição que até hoje, apresenta.

Sua distancia variou até o anno de 1908, de 2.200 a 1.750 metros.

Em 1908 passou para 2.000 metros e nunca mais foi alterada. Todos os grandes nomes da élevage argentina, figuram

O cavallo Silfo

inscriptos na historia da grande prova.

O invicto Amianto e Le Sancy, Cordon Rouge, Pippermint, Oldman, Pelayo, Melgarejo, Espirita, Botafogo, Rico, Lombardo, Rubens, Bermejo, Cocles, Sierra Balcarce, e, por ultimo Mineral e Payaso, são os nomes que nos acodem á memoria.

Nesta larga lista, ha apenas uma excepção. O invicto Macon não figura inscripto.

De facto, o filho de Sandal, não disputou esta prova em 1925, quando tinha 3 annos. Victima de um contratempo, semanas antes da prova, deixou o campo livre a Pedanton, a segunda figura da geração, que como se esperava laureou-se brilhante vencedor.

O G. P. "Jockey Club", embora fugindo aos canones classicos, inicia a triplice corôa argentina, que se completa com o "Derby" (G. P. "Nacional") e com o "Carlos Pellegrini".

O G. P. "Jockey Club" de 1934, não fugirá ás suas tradições. Inscriptos todos os principaes vultos da ultima turma, nada faz suppôr que o seu laureado de amanhã, deixe de retratar o grão de adeantamento da élevage argentina, nos tempos que correm. Entre os sete concurrentes inscriptos, avultam em primeiro logar as figuras de Silfo e Black Arrow, considerados, officialmente, o leader masculino e o leader feminino da geração de 34. Num plano immediato deve ser collocada a potranca Sin Nicotina, á qual se seguem, em iquivalencia de condições, Helium e Loco Lindo. E, por fim, abaixo desses cinco animaes colloquemos os competidores restantes: Christo e Olavarria.

Já nos temos referido tantas vezes á campanha dos dois expoentes. Tanto já frizámos a collocação de ambos, no quadro dos valores da ultima turma, que é perfeitamente dispensavel fazer uma outra exposição de sua folha de serviços. Digamos apenas, brevemente, que cada um dos dois filhos de Silurian cumpriu, sete apresentações, separadamente, sendo terceiros, ao estréar e victoriosos na meia duzia de compromissos restantes. Nunca se mediram, pelo que agora difficil se torna, estabelecer uma referencia entre ambos. A acção de Silfo impressionou melhor, na Polla, mas, como já temos dito, o conjunto da campanha de Black Arrow, suggestiona melhor. A filha de Magia, encontrou no curso de suas sete apresentações, adversarios como Sin Nicotina e Nóra, indubitavelmente superiores a todos potros que Silfo levou de vencida. Qual destas duas credenciaes prevalecerá, no classico de amanhã?

A superioridade da acção de Silfo, em carreira, prerogativa, podemos dizer, concreta, ou a proeminencia da folha de serviços da potranca, credencial mais abstracta, se assim nos é dado expressar?

Pelo cotejo das duas campanhas, gostamos mais de Black Arrow e como não temos visto, o notavel despregar das energias de Silfo, ficamos mesmo com a "flécha negra".

No caso duma luta, annulladora, que travem os dois irmãos desde o inicio da carreira, a candidata mais indicada a aproveitar-se desta incidencia favoravel é Sin Nicotina, que foi batida por Black Arrow na Polla de Potrancas, sem, comtudo, convencer, uma grande parte dos turfmen de sua inferioridade.

Os tres favoritos do G. P. "Jockey Club": Silfo, Black Arrow e Sin Nicotina, serão montados, respectivamente, por Francisco Rocco, Eduardo Lima e Irineo Leguisamo.

Os trabalhos de hontem na Gavea

Na pista de areia do Hippodromo Brasileiro trabalharam na manhã de hontem os seguintes animaes:

FIFA (O. Ullôa) 700 metros em 44" 1|5 e os ultimos 340 metros em 21" 2|5.
CLO (A. Brito) 340 metros em 21".
KOBELIK (I. de Souza) 540 metros em 36".
BLEFE (P. Spiegel) e JEMOPOTYR (S. Bezerra), em parelha, 340 metros em 21".
KOSMOS (A. Silva) 700 metros em 44" 1|5.
MANI (P. Vaz) 1.000 metros em 65".
CLEVER BOY (G. Costa) 1.000 metros em 68".
BON AMI (J. Feijó) e CAPUCINO (A. Silva), juntos, 700 metros em 44".
ARAPOGY (I. de Souza) 540 metros em 34".
INVERMAN (I. de Souza) e ASTORIA (C. Morgado), em parelha, 700 metros, em 44".
SERVIDOR (O. Serra) 700 metros, em 43" 3|5.
LEPIDO (O. Coutinho), 1.000 metros em 65" e os ultimos 700 metros em 46".
MIDI (J. Canales) 440 metros em 20" 3|5.
ROULIEN (E. Opazo) 700 metros em 45".
BOSPHORE (J. Canales) 700 metros em 44" e os derradeiros 340 metros em 21".
LA SONKINA (A. Silva) 540 metros em 34" 4|5.
SAN SALVADOR (L. Benites) 700 metros em 46".
VIOLÃO (P. Vaz) 540 metros em 45" 1|5.
SOLINGER (G. Feijó) e XAMATE (J. Morgado), em parelha, 540 metros em 34".
HALL MARK (P. Spiegel) 1.000 metros em 68".
JOKER (O. Ruiz) 340 metros em 21" 1|5.
ZAB (J. Canales) 700 metros em 45".
KELANI (J. Nascimento) duas partidas de 340 metros, a ultima dos quaes em 22" 2|5.
LUMINAR (lad) 340 metros em 20".
GRAND MARNIER (W. Andrade) e CARAPANÃ (R. Sepulveda), em parelha, 340 metros em 21".
PUM! (J. Canales) 700 metros em 44" e os ultimos 340 metros em 21".
CAPITU' (W. Cunha) 340 metros em 21".
COMMODORO (A. Molina) 540 metros em 33".

"Vida Turfista"

Muito interessante a edição de "Vida Turfista" que hoje será posta em circulação.

Trazendo dois vigorosos artigos, as chegadas dos ultimos "meetings", noticiario sobre o turf nos Estados e no estrangeiro, notas diversas, pagina humristica, as suas habituaes secções e farto retrospecto, além dos informes para as reuniões desta e da tarde de amanhã, o presente numero assignalará mais um successo para o popular semanario.

Um unico forfait

Até ás dezenove horas de hontem apenas uma declaração de forfait, para a reunião de hoje, havia sido apresentada á Secretaria da Commissão de Corridas: a do cavallo Marfim, alistado no Premio "King Kong".

A hora da primeira carreira

A primeira carreira da reunião de hoje, na Gavea, será corrida ás 14,50 horas.

Jockey Club Brasileiro

TRES ANIMAES EXCLUIDOS DOS PROGRAMMAS

De accordo com a letra B, do artigo 4º, do decreto federal n. 24.646, de 10 de julho deste anno (Lei de nacionalização), a Commissão de Corridas, deliberou excluir dos programmas de hoje e amanhã, os animaes: Bolivar, Gandhi e Primeiro, incursos no citado artigo.

CLINICA DE VIAS URINARIAS

Dr. Samuel Kanitz

Membro da Sociedade de Urologia da Allemanha, ex-assistente dos professores Lichtemberg, Lewin Joseph de Berlim e Haslinger de Vienna, Especialista: em doenças dos Rins, Bexiga, Prostata, Urethra, Doenças de Senhoras, Diathermia, Ultra Violetas. Consultorio: 7 de Setembro, 42-Sob., das 13 ás 17 horas. Phone: 4-4493.

PHYMATOSAN
AGE
COM SEGURANÇA NA
BRONCHITE TOSSE
VIDRO POPULAR 2$500 NO DIN

Programma e cotações para a reunião de domingo

1ª carreira — Premio "Ultrage" — 1.500 metros — 6:000$000.

		Ks.	Cts.
1—1	Solinger.	54	30
	(2 Nioac.	54	35
2	(3 Dometilla.	52	60
	(4 Arga.	52	40
3	(5 Midi.	52	40
	(6 Irapuasinho. . . .	54	50
4	(7 Carapuceira. . . .	52	35

2ª carreira — Premio "Mehemet Ali" — 1.600 metros — 5:000$000.

		Ks.	Cts.
1—1	Carapanã.	54	25
2—2	Sarampão.	54	40
3—3	Palpiteira.	52	30
4—4	Santonina.	52	50
	(5 Commodoro.	54	60
5	(5 Oding.	54	60

3ª carreira — Premio "Vulcain" — 4.600 metros — 4:000$000.

		Ks.	Cts.
1	(1 Visette.	48	30
	(2 Arapogy.	54	35
	(3 Grand Marnier. .	51	40
2	(4 Vasari.	56	50
	(5 Brazino.	53	40
3	(6 Zab.	53	50
	(7 Marroeiro.	53	60
4	(8 Alsaciano.	48	50
	(9 Primeiro.	52	40

4ª carreira — Premio Classico "Casino de Copacabana" — 1.500 metros — 10.000$000.

		Ks.	Cts.
1	(1 Cheerio.	53	35
	(2 Toby.	48	50
	(3 Joker.	53	30
2	(4 Pum.	54	35
	(5 Arquero.	50	40
	(6 Capitú.	48	40
3	(7 Little One.	50	50
	(8 Kiss-me.	48	50
	(9 Borba Gato. . . .	52	40
4	(10 Ojos Lindos. . .	53	40
	(11 Mon Secret. . . .	48	50

5ª carreira — Premio "Printer" — 1.600 metros — 4:000$000.

		Ks.	Cts.
1—1	Lord Breck.	52	30
2—2	Servidor.	56	40
3—3	Ogro.	55	35
4—4	Libertino.	51	40
	(5 Cossaco.	56	50
5	(6 Bon Ami.	56	40

6ª carreira — Premio "Middle West" — 1.600 metros — 4:000$ — Betting.

		Ks.	Cts.
1	(1 Tropical.	52	25
	(2 Tarso.	56	40
	(3 Adarga.	55	40
2	(4 Vexilo.	54	50
	(5 Mani.	51	35
	(6 Tranquillo.	52	30
3	(7 Silhueta.	49	60
	(8 Pebete.	51	40
	(9 Astoria.	55	50
4	(10 Trompito.	56	30
	(" La Sonkina. . . .	51	30

7ª carreira — Grande Premio "Dr. Frontin" — 2.400 metros — 30:000$ — Betting.

		Ks.	Cts.
1	(1 Hallali.	56	20
	(" Colita.	54	50
	(2 Sueno Largo. . . .	53	50
	(3 Conjurado.	53	60
2	(4 Hall Mark.	51	50
	(5 Clever Boy.	53	35
	(6 Bosphore.	53	40
	(7 Lepido.	48	40
3	(8 Star Brasil.	53	50
	(9 El Tigre.	53	80
	(10 Luminar.	58	30
	(11 Kosmos.	48	35
4	(12 Inverman.	56	50
	(13 Fifa.	51	50

8ª carreira — Premio "Conjurado" — 1.750 metros — 5:000$ — Betting.

		Ks.	Cts.
1	(1 Kobelik.	54	30
	(2 Morón.	48	50
	(3 Capucino.	48	40
2	(4 Hoquendo.	56	25
	(5 Romana.	48	35
3	(6 Yolanda.	51	50
	(7 Despilchado. . . .	50	40
4	(8 Kelani.	56	50
	(9 Roxy.	56	50

O CONCURSO "CAFIASPIRINA"

Com a presença do Fiscal do Governo e representantes de diversos jornaes desta capital realizou-se hontem o sorteio do Concurso Cafiaspirina de 1934 instituido pela Casa Bayer, sendo contemplados com os seis primeiros premios os portadores dos seguintes coupons:

N. 1.341 — No valor de 2:000$, Sr. Nestor Caetano Santos, Bateas — Campo Alegre, Estado de Sta. Catharina.

N. 40.170 — No valor de 1:000$, Sra. Norma Nunes Tosello, rua Alferes José Caetano, 235, Piracicaba — Est. de S. Paulo.

N. 47.244 — No valor de 1:000$, Sr. O. F. Aguiar, Rua da Alfandega, 27, Nesta.

N. 37.933 — No valor de 500$, Sr. Idalio Marques da Cunha, R. Adalgisa, 18 — Piedade, Nesta.

N. 32.003 — No valor de 500$, Sra. Maria Airtes Ximenes Aguiar — Pça. Aristides Barreto, 11, Cariré — Estado do Ceará.

N. 24.800 — No valor de 500$, Sr. Antonio Barbeiro, Monte Azul, E. F. S. Paulo — Goyaz, Estado de São Paulo.

A todos os concurrentes acima a Casa Bayer enviou um telegramma congratulatorio.

NO COMMERCIO

Será inaugurada, hoje, á rua da Carioca n.º 56, a filial da conhecida Chapelaria Agostinho.

Firma de largo conceito na nossa praça, a preferencia que o publico lhe vem dispensando, manifesta-se, assim, por um acontecimento digno de registo, porque marca a necessidade da abertura da nova filial, afim de melhor attender á sua crescente clientela.

Casa do Sargento

DIVERSAS RESOLUÇÕES DA DIRECTORIA

Por indicação do delegatario Raul Gabriel Alves, foi nomeado delegatario junto á Flotilha do Amazonas, o socio 2º sargento da Armada Gumercindo Ribeiro Gonçalves.

Foram incluidos no quadro social, mediante parecer do conselho fiscal, os seguintes sargentos: Francisco Souza Lima, Custodio Leal, ambos do encouraçado "Minas Geraes" e Humberto de Castro da Escola Almirante Wandelkock, todos propostos pelo delegatario Raul Gabriel Alves e Jayme Carneiro Rodrigues, do Corpo de Alumnos Sargentos, proposto pelo associado Augusto de Mello Fróes.

A thesouraria effectuou, hontem, mais um pagamento de beneficencia, de accordo com a letra "c" do art. 23, dos estatutos.

Está marcada para hoje ás 15 horas, a reunião da directoria e dos deelgatarios.

A' presidencia officiou aos associados da Casa do Sargento, ultimamente nomeados sub-tenentes do Exercito, felicitando-os pela justiça do acto que os elefou áquella nova categoria militar.

A Casa do Sargento fez-se hontem representar na posse da directoria do Centro Bahiano, pelos directores Tolentino de Menezes, Christiano Gurgel, Manoel Florencio de Aguiar e pelo delegatario Claudionor de Azevedo Britto.

DEFUMADORES VERITA'S

O verdadeiro CONDUCTOR da felicidade e do progresso. E' o unico que perfumando suavemente, destroe o MA'O OLHADO, leva e consolida AMOR, SAUDE, etc.

PREÇO — 7$000 livre de porte em todo o Brasil. Pedidos ao Lab. de Pharmacologia da Flora Brasileira, Caixa Posta, 3410. São Paulo.

MARLENE DIETRICH em

A Imperatriz Galante

(SCARLET EMPRESS)

Uma super-producção da Paramount sob a direcção de JOSEF VON STERNBERG

2ª-FEIRA no

ODEON

A historia de Catharina Alexina a mais amorosa das rainhas da Europa !

Paramount Pictures

Impropria para menores — Com. de Censura Cinematographica

Diario Carioca

Praça Tiradentes Nº 77|| Rio de Janeiro, Sabbado, 1 de Setembro de 1934|| Anno VII — N.º 1.871

O NAUFRAGIO DO "RUY BARBOSA"

PELO "CUYABÁ" CHEGARAM, HONTEM, OS NAUFRAGOS DAQUELLA UNIDADE DO LLYOD BRASILEIRO — COMO SE VERIFICOU O SINISTRO NA PRAIA DO POMPELIDO AO NORTE DO PORTO DE LEIXÕES

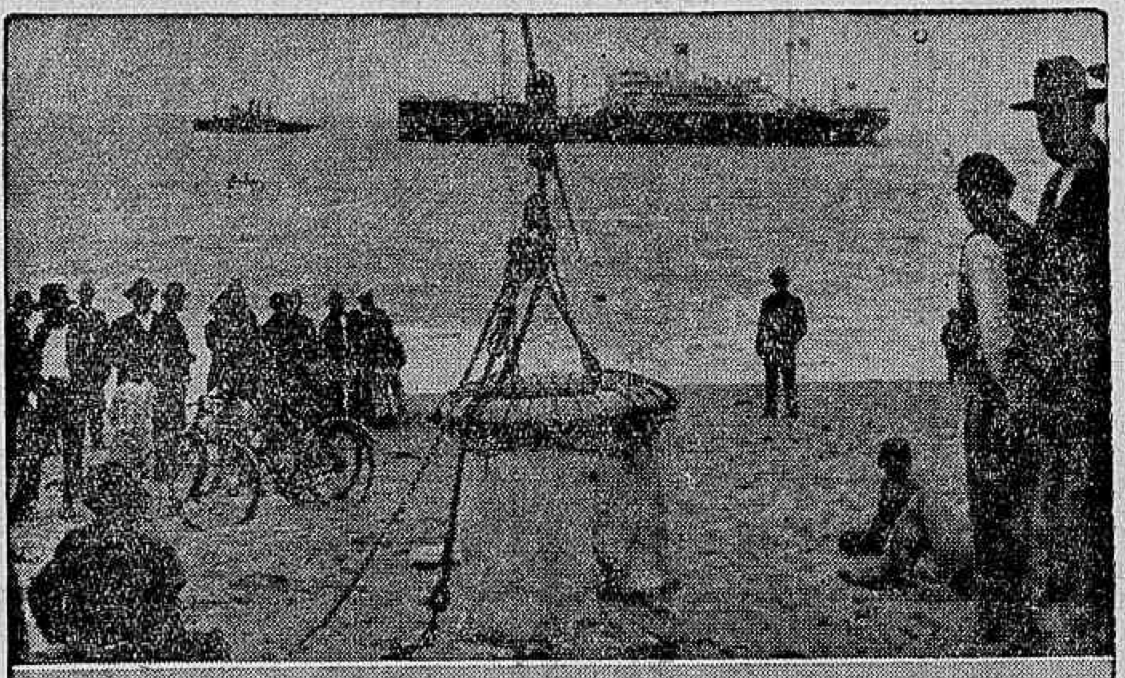

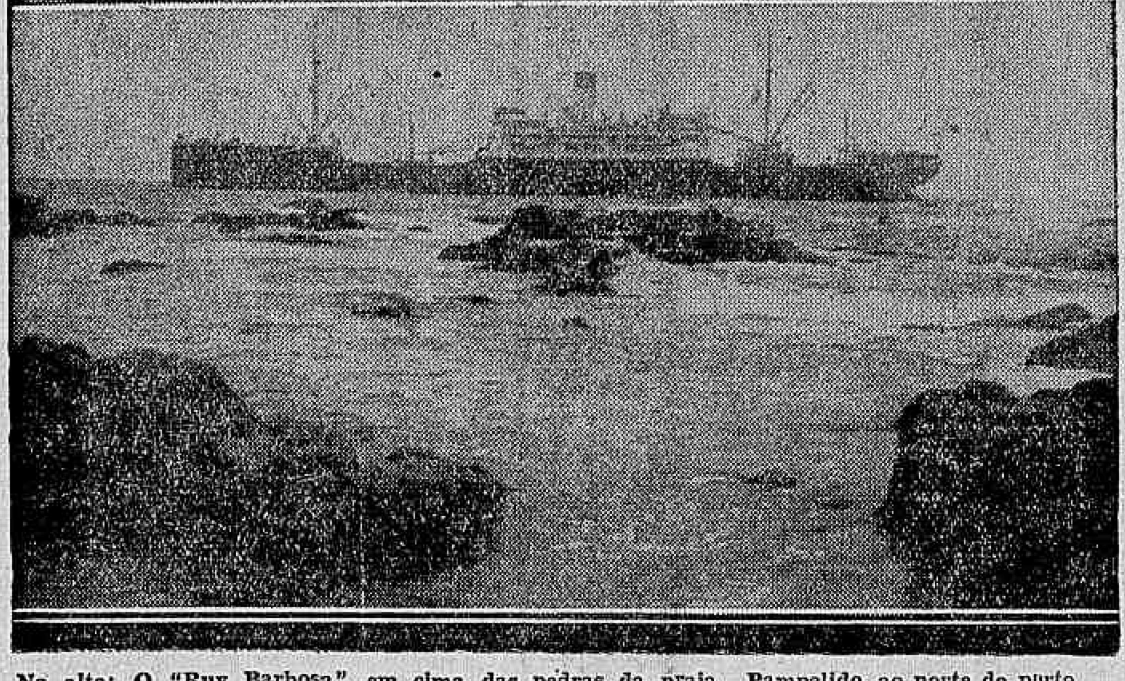

No alto: O "Ruy Barbosa" em cima das pedras da praia Pampelido, ao norte do porto de Leixões, quando se procurava safar o navio com cabos de vae-e-vem. Em baixo: Um aspecto da unidade do Lloyd Brasileiro após o sinistro. (Photographias gentilmente cedidas ao DIARIO CARIOCA pelos naufragos do "Ruy Barbosa", hontem, chegados ao Rio, a bordo do paquete "Cuyabá"

Na tarde de hontem, fundeou na Guanabara, o paquete "Cuyabá", que regressou de Hamburgo e escalas de costume. em excellentes condições sanitarias.

Logo após, a unidade do Lloyd Brasileiro ser desembaraçada pelas autoridades portuarias, ingressaram a bordo os representantes da imprensa e demais pessoas que se achavam munidas dos competentes ingressos.

O "Cuyabá" trouxe para o nosso porto 253 passageiros, sendo 57 em primeira classe e 196 em terceira.

OS NAUFRAGOS DO "RUY BARBOSA"

A bordo da nave do Lloyd, viajaram para o Rio 94 tripulantes do "Ruy Barbosa", que, conforme já noticiámos, através do noticiario telegraphico. e informações fornecidas pela direcção da empresa, encalhou ao norte do porto de Leixões, devido a cerração. Os naufragos do barco sinistrado, ora chegados, são em numero de 94, na sua maioria pessoal de prôa.

Acompanhou-os o 3º piloto Manoel Adelino Pinto, que esquivou-se de falar á reprrtagem.

COMO SE VERIFICOU O SINISTRO

Ainda á brdo, falamos a um dos naufragos. tripulantes do "Ruy Barbosa", que nos informou o seguinte:

— "Cerca das 17 horas do dia 31 do mez de julho, o navio demandava o porto de Leixões. De repente desencadeia-se forte nevoeiro. O commandante José Floquet, que esperava dentro de poucos minutos receber o pratico da barra. toma todas as providencias necessarias. O navio, entretanto, encontrava-se a 300 metros de terra, pois ia alcançar o porto. resultando dahi o casco ir de encontro ás pedras. A bordo — segundo o nosso informante — não houve panico. Tanto no momento, como depois do sinistro, tudo correu na melhor ordem possivel. O serviço de salvatagem, foi feito a contento, não havendo nenhuma perca de vida. Parte da carga já havia sido salva e as bagagens dos passageiros form retiradas de bordo sem prejuizos materiaes.

NÃO PODIAM VIVER NA ALLEMANHA

No "Ruy Barbosa" viajaram cerca de 120 judeus, que não podiam mais permanecer na Allemanha. Todos embarcaram em Anvers. Ainda a bordo do "Cuyabá", falámos á artista Erna Zuboski, allemã. filha de judeus.

Disse-nos ligeiramente essa senhora, que judeus e filhos de judeus são obrigados a abandonar a terra de Hitler, para promoverem outros meios de vida. A maioria dos que são boycottados pelos nazistas, preferem procurar abrigo nos paizes sul-americanos.

DOIS CLANDESTINOS

Ao ser procedida a visita regulamentar das autoridades maritimas, ao sub-inspector Severino Rocha, foram apresentados pelo commissario Dalvo Dutra. dois individuos que viajavam clandestinamente, tendo embarcado no porto de São Salvador.

A Tradicional Festa de "São Roque" na Ilha do Paquetá

A grande e tradicional festa de S. Roque de Paquetá que deveria ter sido realizada domingo passado, ficou transferido por motivo da gréve da Cantareira, para amanhã.

Os festeiros tomaram todas as providencias com a ornamentação do Campo de São Roque e confecção de novas barraquinhas, ficando assim organizada a festa: ás 11 horas, missa solenne e campal abrilhantada com orchestra de professores, á tarde procissão de S. Roque, á noite "Te-Deum", barraquinhas e leilão de prendas tocando no coreto a banda de musica do 1º regimento de Cavallaria Divisionaria.

A Cantareira manterá barcas extraordinarias, sendo a ultima da volta, ás 23 horas, depois de queimado vistoso fogo de artificio.

Vae a Porto Alegre o General Guilherme Cruz

O general de brigada Guilherme Ribeiro Cruz, apresentou-se, hontem, ao Departamento do Pessoal do Exercito, por ter de seguir para Porto Alegre, em gozo de férias.

Conseguiram Escapar a Uma Morte Horrivel

Quando estava sendo reparado no estaleiro situado na ilha do Governador, o rebocador "Socbraz", pertencente á "Standard Oil", succedeu partir-se a Ingamira da carreira, sendo a embarcação precipitada ao mar. Como as placas metallicas não estivessem nos seus logares o rebocador foi invadido pela agua, sossobrando.

A seu bordo encontravam-se dois operarios, que presentindo o perigo, conseguiram saltar antes que a pesada embarcação submergisse.

Com a Bocca na Botija

No quintal da casa do sr. João Moreira, a rua Acapió n. 41, foi preso hontem, o audacioso ladrão Rodrigues dos Santos e apresentado ás autoridades do 25º districto. O larapio foi autuado por entrada em casa adheia.

Encerrado Definitivamente o Alistamento Eleitoral

INDEFERIDO O PEDIDO DE PROROGAÇÃO DOS UNIVERSITARIOS BAHIANOS

O Tribunal Superior de Justiça Eleitoral, apreciando hontem um pedido de prorogação do alistamento eleitoral, feito pelos universitarios bahianos e encaminhado pelo deputado J. J. Seabra, decidiu indeferir o pedido, contra o voto do ministro Eduardo Espinola.

Foi voto vencedor o do relator, desembargador José Linhares que indeferia o pedido, por entender que a prorogação pedida, não só não poderia aproveitar aos interessados e viria prejudicar os trabalhos eleitoraes, e sobrecarregar demasiado o serviço dos juizes eleitoraes, tendo em vista o pouco tempo que falta para a realização das eleições.

A Futura Representação de Classes na Camara

O TRIBUNAL SUPERIOR DE JUSTIÇA ELEITORAL VAE ELABORAR AS NECESSARIAS INSTRUCÇÕES PARA A REALIZAÇÃO DAS ELEIÇÕES

Em obediencia ao que preceitua a nova Constituição Federal, que confere á Justiça Eleitoral, presidir e realizar as eleições para a organização da representação de classes, ficou hontem assentado em definitivo, a ncessidade de se organizar e elaborar as instrucções para a realização da eleição dos representantes profissionaes na Camara dos Deputados.

Em virtude de ter sido fixado o numero de 250 deputados para a representação politica, de accordo com a Constituição, será de 50 o numero dos futuros deputados classistas.

O pleito será realizado impreterivelmente, em janeiro de 1935, devendo ser elle ferido perante o Tribunal Superior de Justiça Eleitoral, na forma prescripta em lei. A commissão nomeada pelo Tribunal Superior, e que já hontem se reuniu é constituida dos ministros Eduardo Espinola e Plinio Casado e desembargador José Linhares.

A Bolsa Ou A Vida!

O DEPOIMENTO DE "GATINHO", O ULTIMO DOS ASSALTANTES PRESOS

Com a prisão de Pompillo da Silva Ramos ,o "Gatinho", findou o ambiente de terror que envolvia a cidade com as proezas dos "gangsters" do Rio de Janeiro.

"Gatinho", com 20 annos, apenas, já é perigoso "punguista", conhecido da policia.

Sua mãe, dona de uma pensão no centro da cidade, tudo fazia para desviar o filho da senda do crime. Em vão, porém.

Eis o depoimento de "Gatinho", prestado na Policia Central:

"Que no dia 22 achava-se no Cycle Ball, á rua Visconde do Rio Branco, em companhia de Jadyr Pereira, o "Didi", quando ali appareceram João dos Santos, vulgo "Cabinho", e Argentino Vieira Leite, os quaes, depois de entrarem em palestra com o declarante e Jadyr, convidaram ambos a sairem, o que foi feito; que, uma vez na rua, Argentino e João dos Santos, sob o pretexto de fazerem um passeio de automovel pela Tijuca, no Largo da Carioca, acompanhados do declarante e Jadyr, tomaram logar no automovel de praça numero quatorze mil seiscentos e quarenta e tres mandando Argentino que se sentára ao lado do motorista que seguisse para a rua do Livramento; que o automovel se pôz em marcha e na rua referida, proximidades da rua da Saude, Argentino deu ordem ao motorista para que fizesse uma parada, o que feito, expulsou o dito motorista do volante, apontando-lhe um revolver ao tempo que o declarante e Jadyr revistaram-lhe os bolsos sem encontrar nem dinheiro nem valores em poder do dito motorista; que Argetino não se conformando com a revista passada ás vestes do motorista pelo declarante Jadyr, elle proprio fela tambem conseguindo encontrar no bolso da calça do motorista, muito amarfanhadas, algumas cedulas, num total de vinte e cinco mil réis; que abandonado o motorista no local, Argentino tomou a direcção do vehiculo rumando para os lados do Leblon. Ahi numa bomba de gazolina tomando 15 litros de gazolina pelos quaes Argentino pagou dezoito mil réis com o proprio dinheiro roubado ao motorista daquelle auto; que do Leblon seguiram para a Gruta da Imprensa e dahi, fazendo a volta pela Tijuca, encontraram na rua Conde de Bomfim, acima da Muda, um individuo junto a um ponto de parada de bondes, perto do qual o automovel fez uma parada delle saltando João dos Santos para dar voz de prisão ao citado individuo, allegando para tanto a sua qualidade de investigador; que a seguir Argentino pôz o vehiculo em movimento rumando para uma travessa proxima e ahi após uma parada do vehiculo, Argentino declarou que não se tratava de prisão alguma porquanto todos os que viajavam no automovel eram ladrões e o que desejavam era dinheiro e valores, declaração que foi feita ao tempo em que eram apontadas as armas de fogo que Argentino e João dos Santos traziam contra á pessoa do assalto; que foi então retirado por João dos Santos o relogio com corrente do assaltado bem como a quantia que suppõe ser setecentos e poucos mil réis que trazia no bolso da calça; que deste dinheiro foi dada ao declarante a quantia de cem mil réis da qual já se utilizou para seus gastos particulares; que nessa madrugada, além dos dois assaltos referidos, alguns outros foram feitos, sendo que as pessoas revistas foram mandadas embora pelos assaltantes, sem serem molestadas, pois não traziam ellas nem dinheiro, nem valores; que o automovel foi depois abandonado na Gamboa, dali tomando cada qual o seu destino; que o declarante só esteve envolvido nos assaltos de que faz referencia acima, mas sabe que anteriormente, ou mesmo depois disso, Argentino e João Santos com outros individuoos, andaram assaltando pela cidade, affirmando, porém, que Jadyr Pereira está como o declarante, alheio a esses outros assaltos."

Colhido Por Um Auto Em Frente ao Municipal

Ao transpôr a via publica, hontem pela manhã, foi colhido por um auto em frente ao Theatro Municipal, e atirado a distancia, o fiscal do trafego n. 362, Miguel Galiani.

A victima que recebeu um ferimento na cabeça, foi soccorrida pela Assistencia Municipal e a seguir internada no Hospital de Prompto Soccorro.

Para o Delegado do 15º Districto Providenciar

O 3º delegado auxiliar, dr. Democrito de Almeida, solicitou ao delegado do 15º districto, uma copia do registo relativo ao choque de um bonde da linha "Cajú-Retiro com o automovel 12.618 do Ministerio do Trabalho, na avenida Francisco Bicalho, esquina de Mariz e Barros occorrido no mez de julho findo.

Ultimas Novidades

EM

CASIMIRAS

Preços Camaradas

METRO DE OURO

159, RUA ROSARIO, 159